

WALL&FLOOR  
*book*  
25/26

MUSEUM





4 **BRAND**  
*marca*

6 **TECHNOLOGIES**  
*tecnologías*

12 **ENVIRONMENT**  
*medio ambiente*

16 **COLLECTIONS**  
*colecciones*

316 **20 mm**  
*20 mm*

322 **MUSEUM BATH**  
*museum bath*

344 **TECHNICAL  
INFORMATION**  
*información técnica*

# The *future* of tiles is **MUSEUM'S** *present*

**MUSEUM** is the premium porcelain and ceramic brand par excellence.

Products conspicuous for their elegance and sophistication, clearly defined by a strong emphasis on innovation and design. Continued investment in cutting-edge technology allows nature to be brought into spaces, creating surfaces that bring wellness and beauty to any project. Working towards a sustainable future, with a real commitment to the environment and to the generations to come.

MUSEUM es la firma cerámica premium por excelencia.

Elegancia y sofisticación definidas por una fuerte apuesta por el diseño y la innovación. La constante inversión en tecnología permite acercar la naturaleza a los espacios, creando superficies que aportan bienestar y belleza a los proyectos. Con un compromiso real con el medioambiente y las generaciones venideras, trabajando para conseguir un futuro más sostenible.



# DIGITAL TOOLS

## *herramientas digitales*

### DOWNLOADS

*Descargas*



HD images of all our settings, patterns and available tiles, plus the files and technical documents for all our products.

Todos los ambientes, gráficas y despieces en HD, además de archivos y documentos técnicos de todos nuestros productos.

### INSPIRATION

*Inspiración*



Ideas, creative proposals and product combinations to help with your projects. In addition, a journal with all the news of the brand.

Ideas, propuestas y combinaciones de producto para ayudar con sus proyectos. Además, un apartado con la actualidad de la marca.

### MARKETING

*Marketing*



A search engine for promotional tools and related downloads: catalogues, sample boards, files and display units.

Búsqueda y descarga de herramientas promocionales: catálogos, paneles, carpetas y expositores.

### AUDIOVISUAL

*Audiovisual*



Access to all MUSEUM's audiovisual files as videos miniclips and 360° virtual tours.

Acceso a todos los archivos audiovisuales de MUSEUM: videos, miniclips y tours virtuales 360°.

### 3D DESIGN

*Diseño 3D*



Setting design and visualizer tools for use on our website.

Herramientas para el diseño y renderizado de espacios directamente desde nuestra página web.

### INTRANET

*Intranet*



Check our stock in real time, in addition to packing and packaging information.

Consulta el stock en tiempo real y la información sobre embalaje y packing.

### 3D

*Simulador 3D*



An interactive, browser-based 360° tool that lets you visualize and customize ceramic surfaces in real time within 3D environments.

Herramienta interactiva basada en navegador 360° que permite visualizar y personalizar en tiempo real superficies cerámicas en ambientes 3D.





## *Breaking the boundaries of excellence*

The new MUSEUM range aims to provide exclusivity and differentiation in its products. Thanks to the use of new technology, MUSEUM has broken its own record for excellence, achieving a level of precision and versatility that no other tile range can equal.

La nueva gama de MUSEUM tiene la finalidad de aportar exclusividad y diferenciación en sus productos. Gracias al uso de nuevas tecnologías, MUSEUM ha superado su propio récord de excelencia, logrando un nivel de precisión y versatilidad que ninguna otra gama de cerámica puede igualar.

# BUDGES

*sellos*

## SHAPED



SHAPED technology combines digital and traditional techniques that allows to coordinate the graphics with the relief to achieve an extra soft texture that reproduces the natural stone in all its senses.

La tecnología SHAPED combina tecnología digital y tradicional, que permite coordinar la gráfica con el relieve para conseguir una textura extra suave que reproduce la piedra natural en todos sus sentidos.

## ALL IN ONE



Innovation takes us to a new concept. Now we can use a single surface for several applications both inside and outside a project. Softness and anti-slip are unified to create greater aesthetic continuity in the spaces.

La innovación nos traslada a un nuevo concepto. Ahora podemos utilizar una única superficie para varias aplicaciones, tanto en interior como en exterior. La suavidad y el antideslizamiento se unifican, para crear mayor continuidad estética en los espacios.

## STELLAR

Premium Polished



Transforms decorative surfaces with advanced particle embedding techniques, achieving bright and harmonious effects that combine the beauty of porcelain with the aesthetics of gemstones.

Transforma superficies decorativas con técnicas avanzadas de incrustación de partículas, logrando efectos brillantes y armoniosos que combinan la belleza del porcelánico con la estética de las gemas.

## SHIMMER

Premium Polished

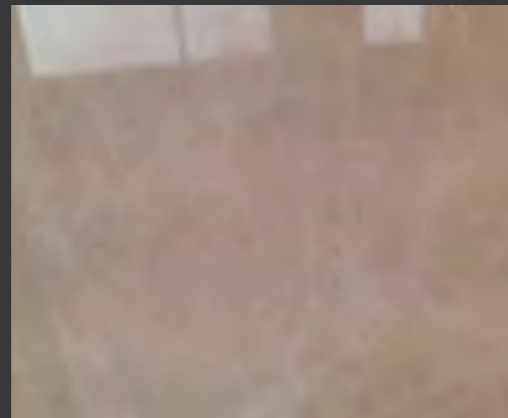

Sparkly polished finish with a bright iridescence and a white suspended particles background that provides a sophisticated depth.

Acabado pulido con destellos brillantes e iridiscencias, y un efecto de partículas blancas en suspensión que aporta gran profundidad.

## RAINBOW TECH

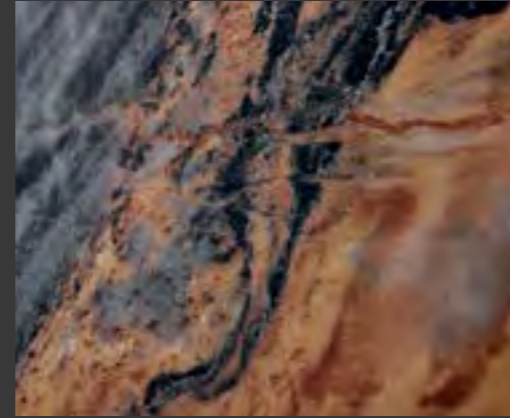

This revolutionary technology opens up the available range of colours and boosts their intensity to amazing new heights. Thanks to the wider spectrum of potential colours and their vibrancy, your projects will stand out for their unparalleled quality and depth.

Esta revolucionaria tecnología permite ampliar el gamut cromático y aumenta la intensidad de color al más alto nivel. Con una gama más amplia y colores más vibrantes, tus proyectos cobrarán vida con una calidad y profundidad excepcional.

## DEEP TECH



DEEP TECH technology allows us to maximize the depth of the reliefs obtained to date. This new technology provides a greater definition of the volumes, allowing greater distance between planes within the piece and opens up a universe of decorative possibilities.

La tecnología DEEP TECH nos permite maximizar la profundidad de los relieves obtenidos hasta la fecha. Esta nueva tecnología aporta una mayor definición de los volúmenes, permitiendo mayor distancia entre planos dentro de la pieza y abre un universo de posibilidades decorativas.

## 20 MM



Our large 100x100cm format reaches a 20mm thickness, to provide surfaces of extraordinary resistance for both residential and commercial areas.

Nuestro gran formato 100x100cm alcanza el espesor de 20mm, para proporcionar superficies de extraordinaria resistencia, tanto para ámbito residencial como el comercial.

## STRATA TECH



STRATA is an advanced texturing technology that, through the overlapping of low and high-relief layers, enables surfaces with enhanced volume, depth, and realism.

Strata es una tecnología avanzada de texturizado que, mediante la superposición de capas de bajo y alto relieve, permite obtener superficies con mayor volumen, profundidad, y realismo.

# ENVIRONMENT

## *medio ambiente*

For MUSEUM, an environmental commitment is not a luxury but an absolute necessity. The practices embraced by its work teams and constant investment into technology both play an important part in the fight for a more sustainable, safe future.

As an organization, we have always striven to ensure energy efficiency, lower CO2 emissions, the management and re-use of resources, the use of water-based inks, zero-dumping of wastewater, and integrated management of our fully recyclable packaging.

En MUSEUM el compromiso con el medioambiente no es un privilegio, es un requisito. Las prácticas adoptadas por los equipos de trabajo y las constantes inversiones tecnológicas contribuyen en la lucha hacia un futuro más sostenible y seguro.

Como organización hemos potenciado desde un inicio la eficiencia energética, la reducción de emisiones CO2, la gestión y reutilización de recursos, la aplicación de tintas en base agua, el vertido cero de aguas residuales y la gestión integrada de los envases 100% reciclables.



### 1828 m

The installation of over 1,000 LED lights in all our facilities allows for energy savings of up to 1.828.000 kWh/year.

El montaje de más de 1000 luminarias LED en nuestras instalaciones permite un ahorro energético de hasta 1.828.000 kWh/año.

### 440 t

Over the last years, we have setted up solar panels that will allow us to reduce CO2 emissions by up to 440 tons.

En los últimos años hemos instalado paneles solares que nos permitirán reducir la emisión de hasta 440 toneladas de CO2.

### 4,2 M

We re-use 100% of the unfired clay waste from the production process: 4,200,000 kg of surplus material.

Reutilizamos el 100% del material crudo sobrante del proceso de producción: 4.200.000 kg de material excedente.

## SUSTAINABILITY REPORTS INFORMES DE SOSTENIBILIDAD

### CARBON FOOTPRINT REPORT

A document that determines the amount of greenhouse gas emissions associated with the organization's activities.

### INFORME HUELLA DE CARBONO

Documento donde se determina la cantidad de emisiones de los gases de efecto invernadero asociadas a la actividad de la organización.

### SUSTAINABILITY REPORT (Non-Financial Statement Report)

A document that discloses the company's performance in non-economic aspects. It includes information about the company's sustainability performance

### INFORME DE SOSTENIBILIDAD (Informe de estados no financieros)

Documento que revela el desempeño de la empresa en aspectos no económicos. Es un documento que incluye información sobre el desempeño de la empresa en términos de sostenibilidad.

### 560 t

All our products are packaged using 100% recycled cardboard. We put on the market over 560.000 kg per year.

Todos nuestros productos están embalados con cartón 100% reciclado. Anualmente ponemos al mercado más de 560.000 kg.

### 15 m

We reuse 100% of the wastewater from the production process: last year, we recycled 15,000,000 liters of water.

Reutilizamos el 100% de las aguas residuales procedentes del proceso productivo: el año pasado reciclamos 15,000,000 litros de agua.

### 50 %

The plastic we use por pallet wrapping contains up to 50% recycled material.

El plástico que usamos para el embalaje de los pallets tiene un contenido de material reciclado de hasta el 50%.

## QUALITY CERTIFICATIONS CERTIFICADOS CALIDAD



Quality management system in compliance with ISO 9001 norm. Certifies a continuous improvement of processes, products and services, the objective of which is the complete satisfaction of all our involved parties.

Sistema de gestión de la calidad basado en la norma internacional ISO 9001. Certifica la mejora continua de todos los procesos, productos y servicios de la organización con el objetivo de aumentar la satisfacción de todas nuestras partes interesadas.



This declares that our products comply with the stipulations of the CE marking, under which a product must be assessed before it is put on sale and comply with the applicable health, safety and environmental requirements.

Declara la conformidad de nuestros productos con los requisitos establecidos en el mercado CE que establece que un producto es evaluado antes de ser introducido en el mercado y que cumple con los requisitos de seguridad, salud y protección medioambiental aplicables.



The CCC certificate is compulsory for products exported to China. It guarantees that products with a low water absorption rate (E<0.5%) comply with the safety and quality requirements.

El certificado CCC es un sistema de certificación obligatorio para las exportaciones a China que garantiza que los productos con baja absorción de agua (E<0.5%) cumplen con los requisitos de seguridad y calidad establecidos.



This is a product approval certificate, issued by the French Institute CSTB, who verifies the technical suitability of top quality products in relation to the type of use intended.

Es una certificación de aprobación de productos, emitido por el Instituto Francés CSTB, y verifica la idoneidad técnica de productos de primera calidad en relación al tipo de uso destinados.



The Saudi Quality Mark (SQM) is a quality mark regulated by SASO (Saudi Standards, Metrology, and Quality Organization) in order to conduct exports to the country.

La Saudi Quality Mark (SQM) es una marca de calidad regulada por SASO (Organización Saudita de Estándares, Metrología y Calidad) para poder realizar exportaciones al país.

## SUSTAINABILITY CERTIFICATIONS CERTIFICADOS SOSTENIBLES



An Environmental Product Declaration in compliance with the UNE-EN ISO 14025 standard, which provides environmental info based on the lifecycle of our products.

Es una Declaración Ambiental de Producto de conformidad con la Norma UNE-EN ISO 14025, que proporciona información medioambiental basada en el ciclo de vida de nuestros productos.

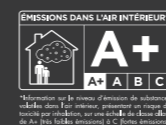

An environmental label for the french market, which provides information on the VOC content (volatile organic compounds). It declares that our products are rated A+, contributing to a healthy environmentally-friendly habitat.

Etiqueta medioambiental para el mercado francés que informa sobre el contenido en COV's (compuestos orgánicos volátiles). Declara que nuestros productos son A+, contribuyendo a un hábitat sano y respetuoso con el medioambiente.



A sustainable building certification system developed by U.S. Green Building Council®. Our products can contribute to obtain points for LEED certification.

Sistema de certificación de edificios sostenibles desarrollado por U.S. Green Building Council®. Nuestros productos pueden contribuir a obtener puntos para la certificación LEED.



A sustainable building certification system developed by Building Research Establishment. Our products can contribute to obtain points for BREEAM® certification.

Sistema de certificación de edificios sostenibles desarrollado por Building Research Establishment. Nuestros productos pueden contribuir a obtener puntos para la certificación BREEAM®.



Document used to report the environmental and health impact of our products. It is based on the results of the Life Cycle Assessment (LCA). It is considered the French equivalent of the Environmental Product Declaration (EPD), but includes additional health-related information.

Documento que se utiliza para informar sobre el impacto ambiental y sanitario de nuestros productos. Se basa en los resultados del Análisis del Ciclo de Vida. Se considera el equivalente francés de la Declaración Ambiental de Producto (DAP) pero con información adicional sobre salud.

# COLLECTIONS

*colecciones*

## MARBLE EFFECT

*Efecto mármol*

arte  
artic  
eden  
calacatta  
dual  
dahlia  
lumiere  
praline  
royal

orobico  
haute  
matcha  
nova  
torano  
supreme  
sublime (3)  
zenith

## STONE EFFECT

*Efecto piedra*

chicago  
dreamy  
linen  
mainstone  
piemonte  
serene  
strönd  
sublime (1)

## WOOD EFFECT

*Efecto madera*

bloom  
grow  
oud  
wistman oak

## METALLIC EFFECT

*Efecto metalizado*

kromo



# COLLECTIONS INDEX

*índice colecciones*

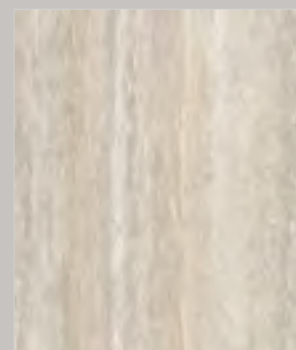

ARTE  
24



ARTIC  
36

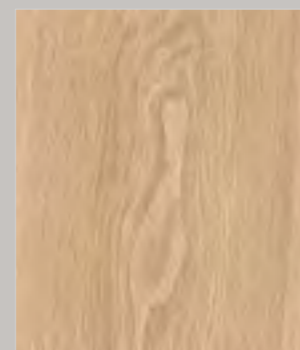

BLOOM  
44



CALACATTA  
54



CHICAGO  
60

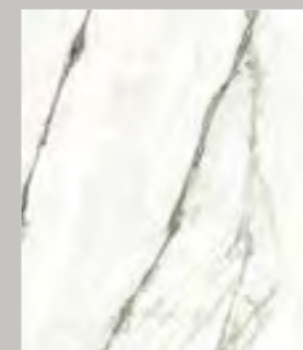

MATCHA  
176



NOVA  
186



OROBICO  
194

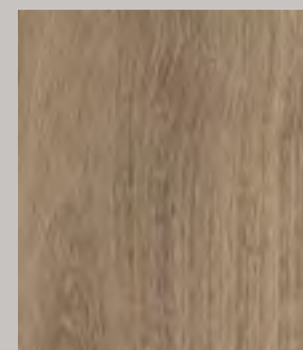

OUD  
202

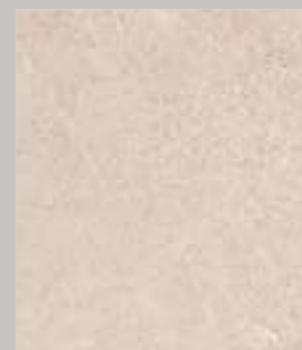

PIEMONTE  
216



DAHLIA  
72



DREAMY  
84

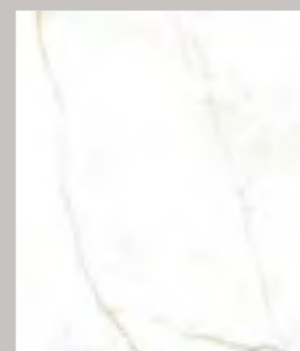

DUAL  
94

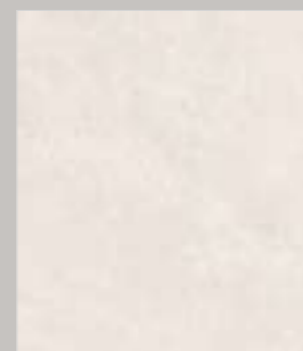

EDEN  
104

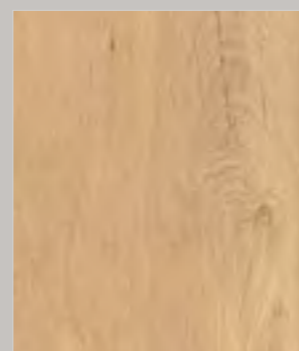

GROW  
116



PRALINE  
230

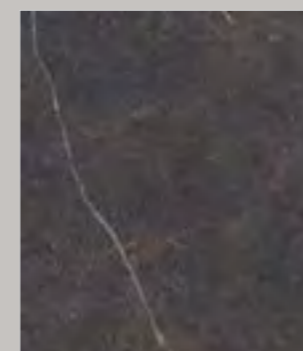

ROYAL  
238

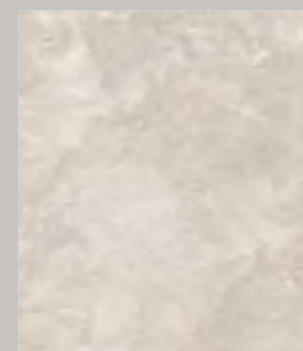

SERENE  
246

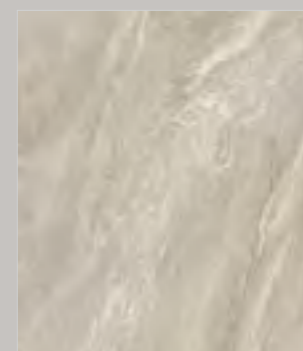

STRÖND  
258

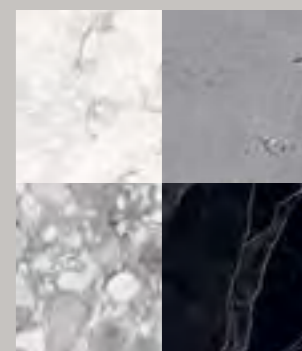

SUBLIME  
270



HAUTE  
130

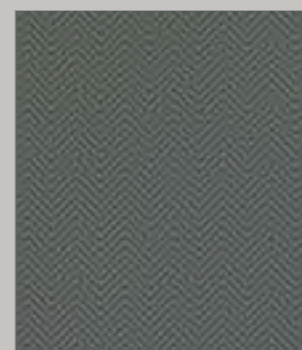

KROMO  
138

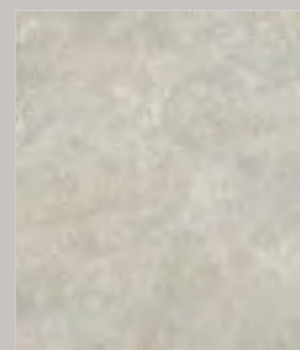

LINEN  
144

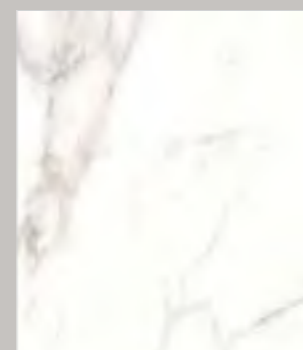

LUMIERE  
158



MAINSTONE  
170



SUPREME  
284



TORANO  
292

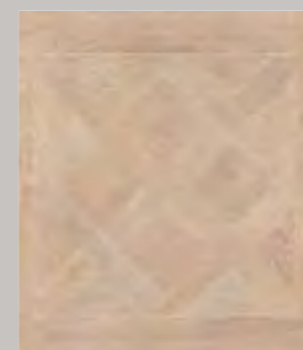

WISTMAN OAK  
300



ZENITH  
310



**PREMIUM POLISHED SHIMMER (PS)**

**Sparkly polished finish with iridescent suspended particles.**

Pulido brillante con partículas iridiscentes en suspensión.



**PREMIUM POLISHED STELLAR (PST)**

**Sparkly polished finish with particles synchronized with the design.**

Pulido brillante con partículas sincronizadas con el diseño.



**PREMIUM POLISHED (P)**

**Polished crystal mirror finish with a perfect reflection.**

Acabado pulido con un perfecto reflejo especular.

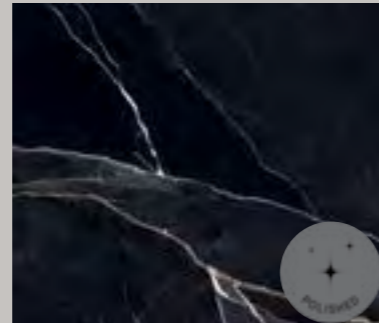

**POLISHED (EP)**

**Polished smooth finish with a deep reflection.**

Acabado liso pulido con un profundo reflejo.



**STRATA TECH (ST)**

**Texture in multiple upper and lower layers that create greater volume and depth.**

Textura en varias capas que permiten obtener mayor volumen y profundidad.



**SHAPED (SP)**

**Smooth texture, graphic perfectly coordinated with the relief.**

Textura suave, perfecta coordinación entre gráfica y relieve.



**NATURAL (NT)**

**Smooth and soft touch, a matte texture ideal for residential use.**

Tacto suave y liso, textura mate ideal para uso residencial.



**ALL IN ONE (AS)**

**Unique surface perfect for both indoor and outdoor spaces.**

Superficie única perfecta para espacios de interior como exterior.



**ANTISLIP (A)**

**Textured surface with matte finish, for outdoor use and wet areas.**

Superficie texturizada mate, para uso exterior y zonas húmedas.

**Porcelain 4D. Porcelánico 4D**

**6 / 7 mm**



**8 mm**



**20 mm**

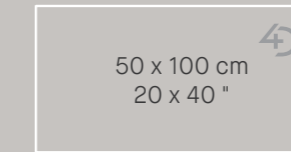

**Porcelain. Porcelánico**

**8/9/10 mm**

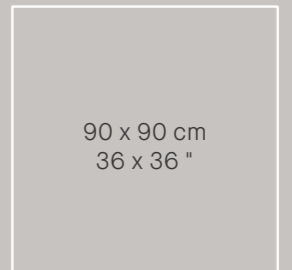
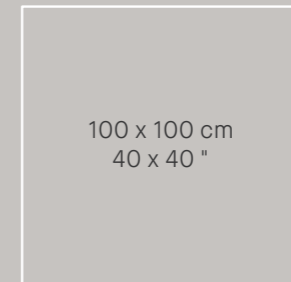
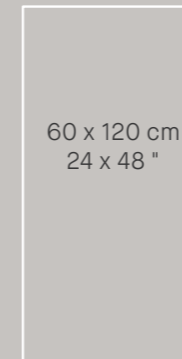
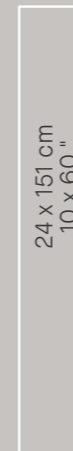

**White body. Pasta Blanca**

**9 / 12 mm**

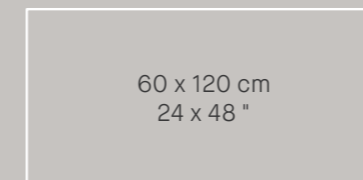

**10'5 / 13'5 mm**

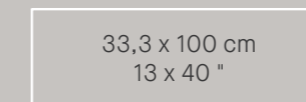

**Slight shade variations may exist across formats and depending on the manufacturing process applied to each finish.**  
Puede haber ligeras variaciones de tono en función del formato y el proceso de fabricación aplicado a cada acabado.





# Arte

Inspired by *Travertine* marble, ARTE emulates the porous limestone used for centuries in the worlds of building and architecture. Its longitudinal veins are enriched by their different intermingling shades of colour, bringing a warm, restful feel to settings.

ARTE comes in a choice of three different colours —Cloud, Desert and Mocha— in a 100x275 cm, 100x180 cm, 100x100 cm, 75.5x151 cm or 60x120 cm format. The collection also features a choice of a Shaped, Polished and All in One finish, in addition to a 20 mm-thick non-slip outdoor model in 100x100 cm and 50x100 cm formats.

Inspirada en el mármol *Travertino*, la colección ARTE representa una piedra caliza porosa utilizada durante siglos en el mundo de la construcción y arquitectura. Su veteado longitudinal se enriquece de diferentes tonalidades que se entremezclan entre sí, contribuyendo a crear estancias cálidas, donde la calma y la serenidad pasan a ser las protagonistas.

Disponible en tres tonalidades diferentes —Cloud, Desert y Mocha— en los formatos 100x275 cm, 100x180 cm, 100x100 cm, 75.5x151 cm, 60x120 cm. En una gran variedad de acabados como son Shaped, Polished, All in one, y acompañado de la solución de exterior Antislip en 20 mm en los formatos 100x100 cm y 50x100 cm.

## FORMATS FORMATOS

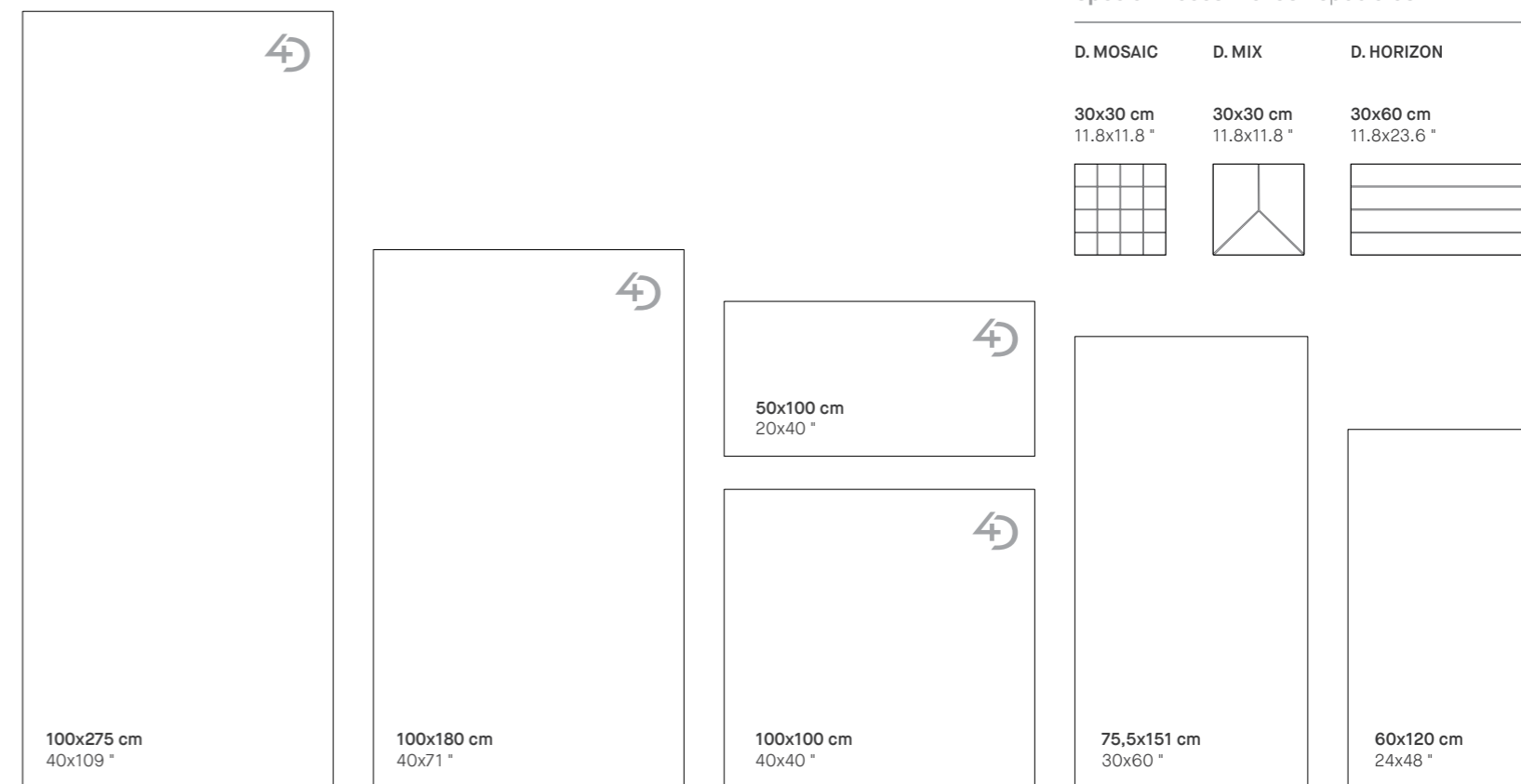

150x320 cm available (ELEVATE WORKTOPS).  
Disponible 150x320 cm (ELEVATE WORKTOPS).

## COLOURS COLORES

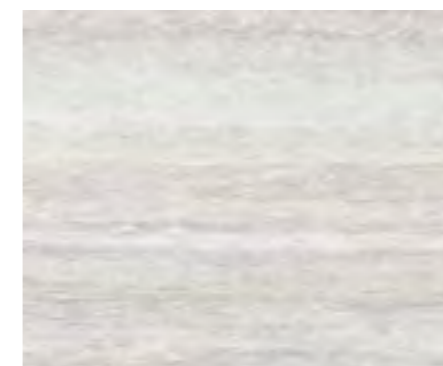

CLOUD



DESERT



MOCHA

## FINISHES ACABADOS





> **WALL**  
ARTE MOCHA SP/100X275/R  
**FLOOR**  
ARTE MOCHA SP/100X100/R



Scan and discover  
ARTE:  
Escanee y descubra  
ARTE:



> ARTE DESERT SP

**SCENE** > **WALL & FLOOR**  
ARTE DESERT SP/100X180/R





**FLOOR <**  
ARTE CLOUD 75,5X151/EP & PL  
ARTE CLOUD/30X75,5/18/EP

**PATTERNS VARIETY**  
VARIEDAD GRÁFICA



**PATTERNS VARIETY ARTE MOCHA 60x120 cm FORMAT**  
VARIEDAD GRÁFICA ARTE MOCHA FORMATO 60x120 cm

**TECHNICAL DATA**  
DATOS TÉCNICOS

	DIN 51130	DIN 51097	UNE-41901 EX	BS 7976-2 (PTV)	ANSI A137.1 (DCOF)
Shaped (SP)	-	-	Class 1	-	>0,42
Antislip (A)	R11	A + B + C	Class 3	+36 Wet	>0,42
All in One (AS)	R11	A + B + C	Class 3	+36 Wet	>0,42



100x100 cm  
40x40 "

Shaped (SP) U3S P3 E3 C2

**FORMATS**  
FORMATOS

Porcelain Porcelánico

		100x275 cm 40x109 "	100x180 cm 40x71 "	100x100 cm 40x40 "	50x100 cm 20x40 "	75,5x151 cm 30x60 "	60x120 cm 24x48 "
<b>Thickness</b> Espesor		6 mm	8 mm	20 mm	8 mm	20 mm	9 / 10 mm*
<b>Patterns</b> Gráficas		5	9	15	15	30	15
<b>Shade variation</b> Destonificación		V2	V2	V2	V2	V2	V2
<b>CLOUD</b>	Shaped (SP)	<b>34683</b> M90	<b>34710</b> M94	-	<b>41417</b> M79	-	-
	Antislip (A)	-	-	<b>34705</b> M113	-	<b>35564</b> M115	-
	Polished (EP)	-	-	-	-	-	<b>34695*</b> M58
	All in One (AS)	-	-	-	-	-	<b>34692</b> M92
<b>DESERT</b>	Shaped (SP)	<b>34682</b> M90	<b>34712</b> M94	-	<b>41423</b> M79	-	-
	Antislip (A)	-	-	<b>34706</b> M113	-	<b>35566</b> M115	-
	Polished (EP)	-	-	-	-	-	<b>34694*</b> M58
	All in One (AS)	-	-	-	-	-	<b>34691</b> M92
<b>MOCHA</b>	Shaped (SP)	<b>34684</b> M90	<b>41422</b> M79	-	<b>34704</b> M93	-	-
	Polished (EP)	-	-	-	-	-	<b>34696*</b> M58
	All in One (AS)	-	-	-	-	-	<b>34693</b> M92
							<b>34690</b> M91

**COMPLEMENTARY PIECES**  
PIEZAS COMPLEMENTARIAS

**STAIR TREADS**

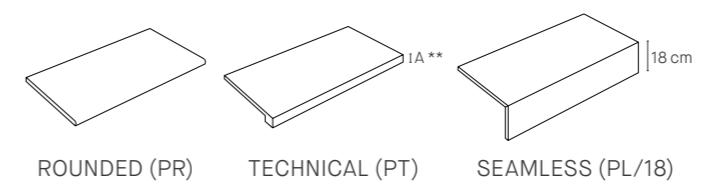

	ROUNDED (PR)	TECHNICAL (PT)	SEAMLESS (PL/18)
30x180 cm 11.8x70.8 "	U76		U90
30x151 cm 11.8x59.4 "	U54		U86
30x120 cm 11.8x47.2 "	U77		U75
30x100 cm 11.8x39.4 "	U75		U74
30x60 cm 11.8x23.6 "	U64		U54

**SKIRTING**

8x100 cm 3.1x39.4 "  
8x75,5 cm 3.1x29.7 "  
8x60 cm 3.1x23.6 "

	U45	U43	U35
--	-----	-----	-----

Z.R.I. Z.R.D. S.K.I. S.K.D. 8x30 cm 3.1x11.8 "

	U53
--	-----

\*\* When thickness is 6 mm, A = 18 mm; when 8 mm, then A = 24 mm; when 9 mm, then A = 27 mm.  
\*\* Cuando el espesor es 6 mm, A = 18 mm; cuando es 8 mm, A = 24 mm; cuando es 9 mm, A = 27 mm.

**SPECIAL PIECES**  
PIEZAS ESPECIALES

Porcelain Porcelánico (9 mm)

D. MOSAIC 30x30 cm 11.8x11.8 *			
	CLOUD	All in One (AS)	34885 U36
	DESERT	All in One (AS)	34886 U36
	MOCHA	All in One (AS)	34887 U36

Porcelain Porcelánico (9 mm)

* D. HORIZON 30x60 cm 11.8x23.6 *			
	CLOUD	Polished (EP) All in One (AS)	34896 U66
	DESERT	Polished (EP) All in One (AS)	34902 U66
	MOCHA	Polished (EP) All in One (AS)	34903 U66

\* D. HORIZON combines cuts with different heights: low pieces (AS) are 9 mm and high ones are elevated to 13 mm (EP).  
\* D. HORIZON combina cortes a distintas alturas: las piezas bajas (AS) son 9 mm y las altas (EP) se elevan hasta los 13 mm.

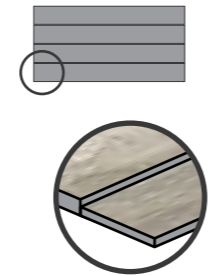

Porcelain Porcelánico (9 mm)

**D. MIX 30x30 cm 11.8x11.8 *			
	ARTE CLOUD ARTE DESERT ARTE MOCHA	All in One (AS) All in One (AS) Polished (EP)	34888 U51

\*\* Random colour position.  
\*\* Posición de colores aleatoria.

**POOL PIECES**  
PIEZAS DE PISCINA

Porcelain Porcelánico

9 mm



All in One (AS)	Long Largo	120 cm	U70	U57	U57	60 cm	U54	U86	U71
-----------------	------------	--------	-----	-----	-----	-------	-----	-----	-----

Porcelain Porcelánico

20 mm



Antislip (A)	Long Largo	100 cm	U82	U86	U86	50 cm	U54	U86	U71
--------------	------------	--------	-----	-----	-----	-------	-----	-----	-----



> D. ARTE MOCHA HORIZON 30X60



# Artic

**ARTIC, inspired by *Alpinus* granite from Brazil, captures the essence of nature where its white background interweaves with a series of veins and aggregates in shades of grey, brown, and black. The innovative Premium Polished Stellar technology offers a striking visual contrast and enhances its crystalline structure, providing depth and sophistication.**

**Available in 100x275 cm format in Premium Polished Stellar and Strata finishes, and in 100x180 cm format in Strata Tech finish.**

**ARTIC transforms any space into a haven of elegance and exclusivity, where exotic beauty becomes the central feature of any project.**

ARTIC, se inspira en el granito *Alpinus*, originario de Brasil. Su diseño captura la esencia de la naturaleza donde su fondo blanco se entrelazada con una serie de vetas y conglomerados en tonos grises, marrones y negros. La innovadora tecnología Premium Polished Stellar, ofrece un contraste visual impactante y potencia su estructura cristalina aportando profundidad y sofisticación.

Disponible en el formato 100x275 cm en acabado Premium Polished Stellar y Strata, y en formato 100x180 cm en Strata Tech.

ARTIC transforma cualquier espacio en un refugio de elegancia y exclusividad, donde la belleza natural y exótica se posiciona como el protagonista central de cualquier proyecto.

## FORMATS FORMATOS



## COLOURS COLORES



WHITE

## FINISHES ACABADOS





> **WALL**  
ARTIC WHITE ST/100X180/R  
EDEN SAND DECOR SP/33,3X100/R  
**FLOOR**  
OUD PORTO AS/24X151/R



Scan and discover  
ARTIC:  
Escanee y descubra  
ARTIC:

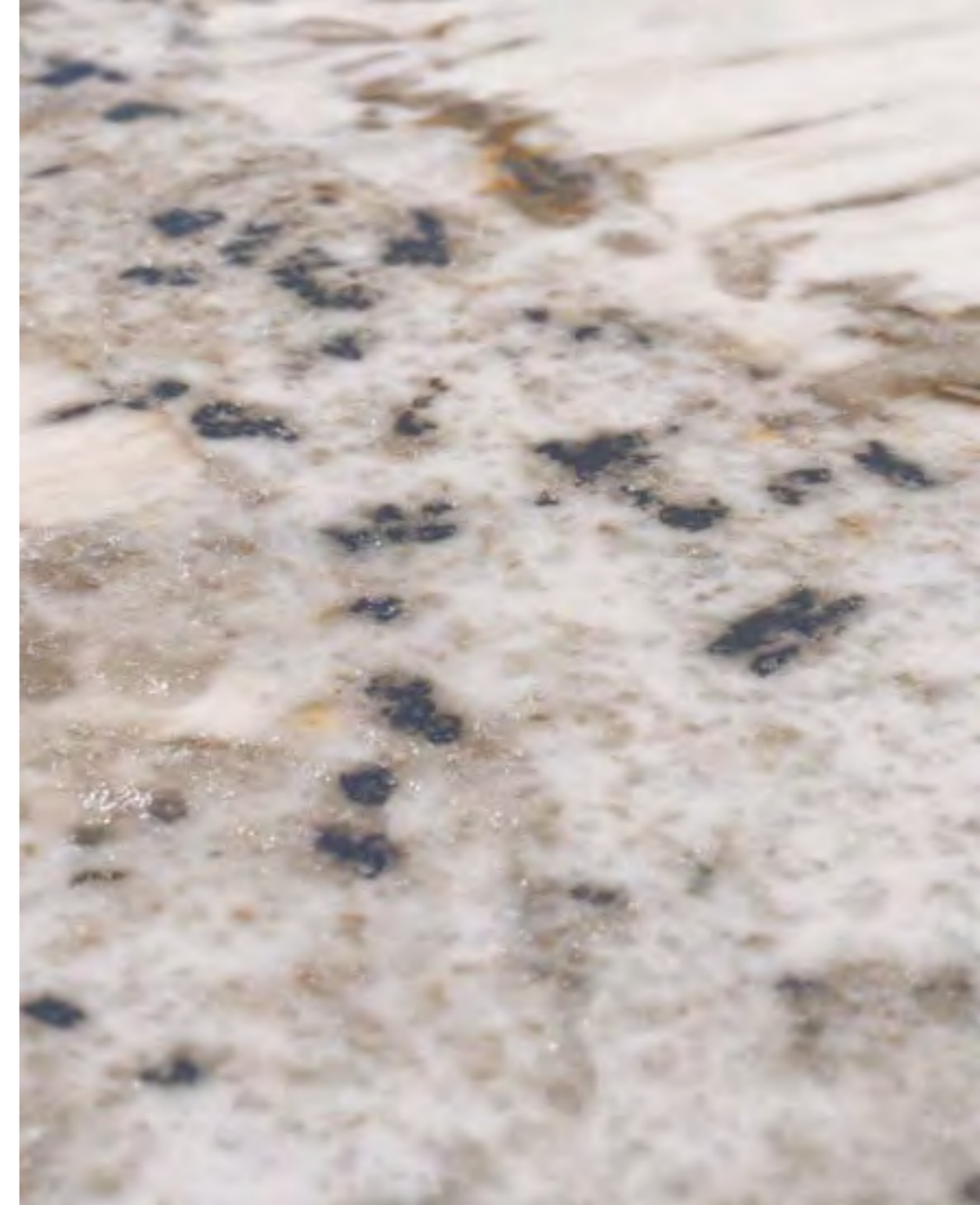

> ARTIC WHITE PST

**SCENE** > **WALL**  
ARTIC WHITE /100X275/PST  
**FLOOR**  
OUD KALUA AS/24X151/R

**PATTERNS VARIETY**  
**VARIEDAD GRÁFICA**

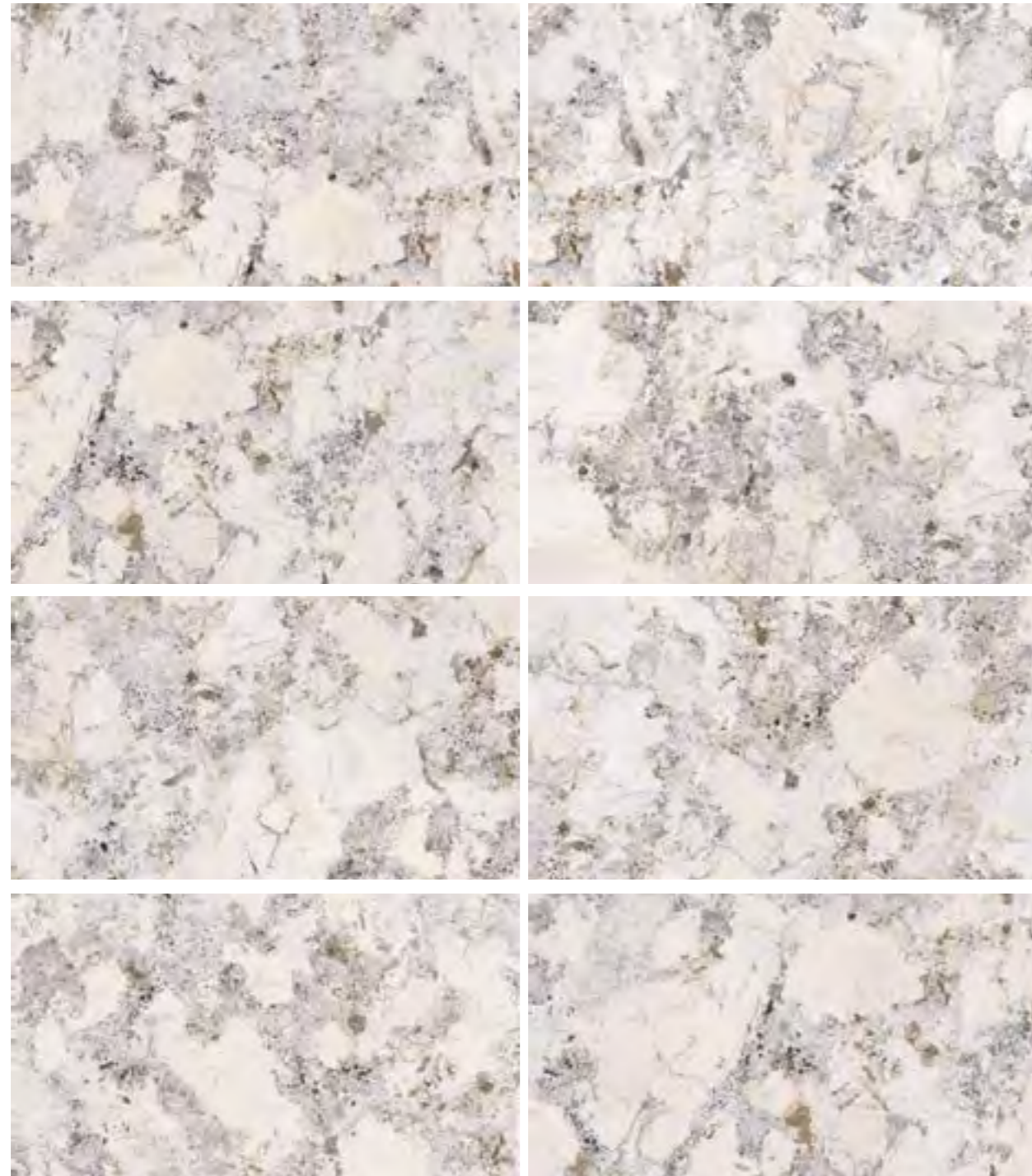

**PATTERNS VARIETY ARTIC WHITE 100x180 cm FORMAT**  
**VARIEDAD GRÁFICA ARTIC WHITE FORMATO 100x180 cm**

**FORMATS**  
**FORMATOS**

		<u>Porcelain Porcelánico</u>	
		100x275 cm 40x109 "	100x180 cm 40x71 "
Thickness Espesor		6 / 7 mm*	8 mm
Patterns Gráficas		9	12
Shade variation Destonificación		V2	V2
WHITE	Premium Polished Stellar (PST)	40860* M117	-
	Strata (ST)	40745 M85	40736 M84

**COMPLEMENTARY PIECES**  
**PIEZAS COMPLEMENTARIAS**

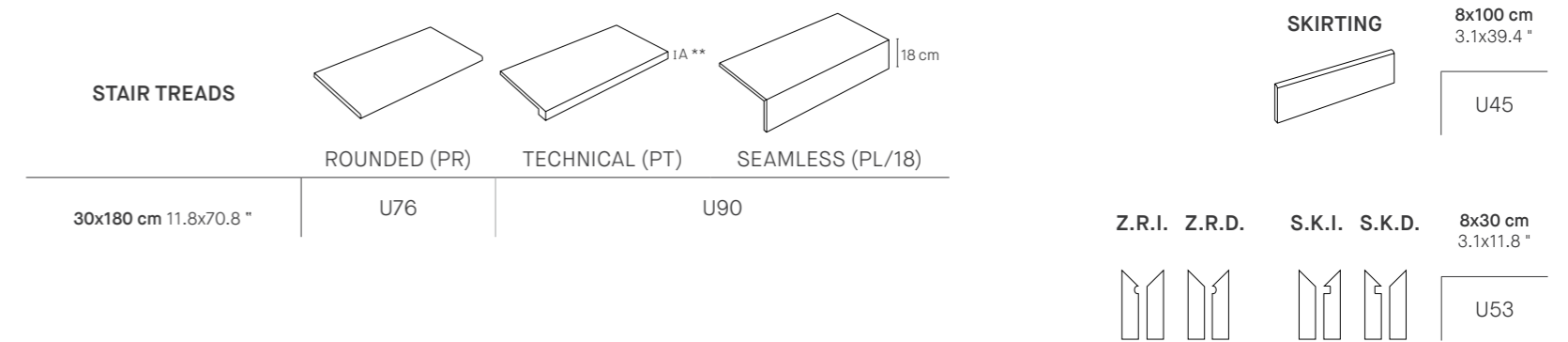

\*\* When thickness is 6 mm, A = 18 mm; when 8 mm, then A = 24 mm;  
 \*\* Cuando el espesor es 6 mm, A = 18 mm; cuando es 8 mm, A = 24 mm;

**TECHNICAL DATA**  
**DATOS TÉCNICOS**

	DIN 51130	DIN 51097	UNE-41901 EX	BS 7976-2 (PTV)	ANSI A137.1 (DCOF)
Strata (ST)	-	-	Class 1	-	>0,42



# Bloom

Bloom is a collection inspired by the nobility of oak, where each piece becomes an invitation to embrace the elegance of the essential. Its serene and detailed design is enhanced by the Shaped finish, which accentuates the natural texture of the wood and provides a uniquely soft touch. This collection is ideal for those seeking to convey sophistication and warmth in any space.

Available in the 24x151cm format, Bloom is offered in four warm tones—Dune, Honey, Kalua, and Cognac—providing versatility and harmony to a wide range of projects. Additionally, its two finishes, Shaped and Antislip, make it suitable for both indoor and outdoor applications, perfectly meeting the demands of contemporary architecture and interior design, where balance between aesthetics and functionality is essential.

As a complement, the collection includes a laminated decorative piece in the 33.3x100cm format, developed with Deeptech technology, available in two tones: Honey and Kalua.

Bloom es una colección inspirada en la nobleza del roble, donde cada pieza se convierte en una invitación a descubrir la elegancia de lo esencial. Su gráfica, serena y detallada, se ve potenciada por el acabado Shaped, que realza la textura natural de la madera y aporta una suavidad única. Esta colección es perfecta para aquellos que buscan transmitir sofisticación y calidez en cualquier espacio.

Disponible en formato 24x151cm, Bloom se presenta en 4 tonos cálidos —Dune, Honey, Kalua y Cognac— que aportan versatilidad y armonía a una amplia variedad de proyectos. Además, sus dos acabados, Shaped y Antislip, permiten su aplicación tanto en interiores como en exteriores, adaptándose perfectamente a las exigencias del diseño contemporáneo en arquitectura e interiorismo, donde el equilibrio entre estética y funcionalidad es fundamental.

Como complemento, incorpora un decorado laminado en formato 33,3x100cm, desarrollados bajo la tecnología Deeptech, en dos tonalidades Honey y Kalua.

## FORMATS FORMATOS

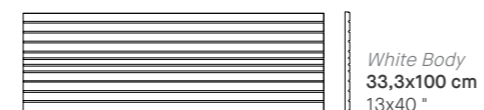

## COLOURS COLORES



DUNE

HONEY

KALUA

COGNAC

## FINISHES ACABADOS





> **FLOOR\_INDOOR**  
BLOOM COGNAC SP/24X151/R  
**FLOOR\_OUTDOOR**  
BLOOM COGNAC/24X151/A/R



Scan and discover  
BLOOM:  
Escanee y descubra  
BLOOM:



> BLOOM HONEY DECOR SP/33,3X100

**SCENE** > **WALL**  
BLOOM HONEY DECOR SP/33X100/R  
PIEMONTE SAND DECOR ST/100X275/R  
**FLOOR**  
PIEMONTE SAND SP/100X100/R



**FLOOR\_INDOOR** <  
BLOOM HONEY SP/24X151/R  
**FLOOR\_OUTDOOR**  
BLOOM HONEY/24X151/A/R

**PATTERNS VARIETY**  
VARIEDAD GRÁFICA



**PATTERNS VARIETY BLOOM KALUA 24x151 cm FORMAT**  
VARIEDAD GRÁFICA BLOOM KALUA FORMATO 24X151 cm

**TECHNICAL DATA**  
DATOS TÉCNICOS

	DIN 51130	DIN 51097	UNE-41901 EX	BS 7976-2 (PTV)	ANSI A137.1 (DCOF)
Shaped (SP)	-	-	Class 1	-	>0,42
Antislip (A)	R11	A + B + C	Class 3	+36 Wet	>0,42

**FORMATS**  
FORMATOS

		Porcelain Porcelánico	White Body Pasta Blanca
		24x151 cm 10x60 "	33,3x100 cm 13x40 "
Thickness Espesor		9 mm	13,5 mm
Patterns Gráficas		35	6
<b>DUNE</b>	Shaped (SP)	<b>41728</b> M104	-
	Antislip (A)	<b>41732</b> M112	-
<b>KALUA</b>	Shaped (SP)	<b>41727</b> M104	<b>41794</b> M97
	Antislip (A)	<b>41731</b> M112	-
<b>HONEY</b>	Shaped (SP)	<b>41726</b> M104	<b>41793</b> M97
	Antislip (A)	<b>41730</b> M112	-
<b>COGNAC</b>	Shaped (SP)	<b>41729</b> M104	-
	Antislip (A)	<b>41733</b> M112	-

**COMPLEMENTARY PIECES**  
PIEZAS COMPLEMENTARIAS

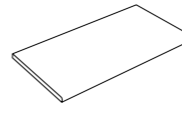
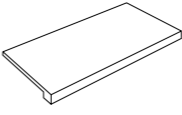
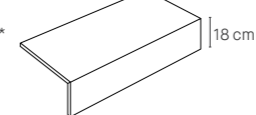
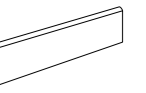
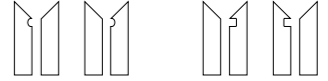
<b>STAIR TREADS</b>				<b>SKIRTING</b>	
	ROUNDED (PR)	TECHNICAL (PT)	SEAMLESS (PL/18)		8x75,5 cm 3.1x29.7 "
30x151 cm 11.8x59.4 "	U54	U86		U43	
				<b>Z.R.I. Z.R.D. S.K.I. S.K.D.</b>	8x30 cm 3.1x11.8 "
					U53
<p>** When thickness is when 9 mm, then A = 27 mm.      ** Cuando el espesor es cuando es 9 mm, A = 27 mm.</p>					

**POOL PIECES**  
PIEZAS DE PISCINA

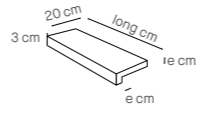
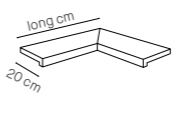
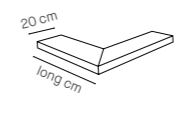
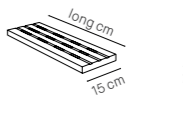
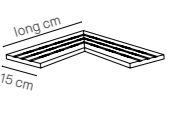
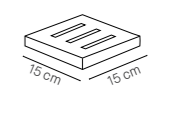
		Porcelain Porcelánico						
		9 mm			20 mm			
Long Largo				Long Largo				
	P.V. (POOL COPING)	ANG.P.V. (POOL COPING INTERNAL CORNER)	E.P.V. (POOL COPING EXTERNAL CORNER)		REJ. (DRAINAGE GRATE)	ANG.REJ. (ANGLE CORNER DRAINAGE GRATE)	T.REJ. (SQUARE CORNER DRAINAGE GRATE)	
	20xlargox0,9 cm 8xlongx0.35 "	60xlargox0,9 cm 23.6xlongx0.35 "	60xlargox0,9 cm 23.6xlongx0.35 "		15xlargox2 cm 6xlongx0.8 "	60xlargox2 cm 23.6xlongx0.8 "	15x15x2 cm 6x6x0.8 "	
All in One (AS)	120 cm	U70	U57	U57	60 cm	U54	U86	U71



# Calacatta

Developed using MUSEUM's cutting-edge 4D TECH technology, the CALACATTA collection stands out for its ultra-white background and exclusive pattern, inspired by Calacatta marble.

The field tiles come in 100x275 cm format in a Premium Polished or Natural finish, in a choice of two colours: Extra White and Extra Gold. There is also a book match model, as an accompanying decorative feature. And it is also available in the Extra White color 100x100 cm format, in Natural finish.

Desarrollada con la última tecnología MUSEUM 4D TECH, la colección CALACATTA destaca por su base extra blanca y su exclusiva gráfica inspirada en el mármol Calacatta.

Su base se encuentra disponible en formato 100x275 cm en acabado Pulido premium y Natural, en dos versiones de color: Extra White y Extra Gold, además de ir acompañada con su correspondiente book match como elemento decorativo. Y también está disponible el color Extra White en formato 100x100 cm, en acabado Natural.

## FORMATS FORMATOS

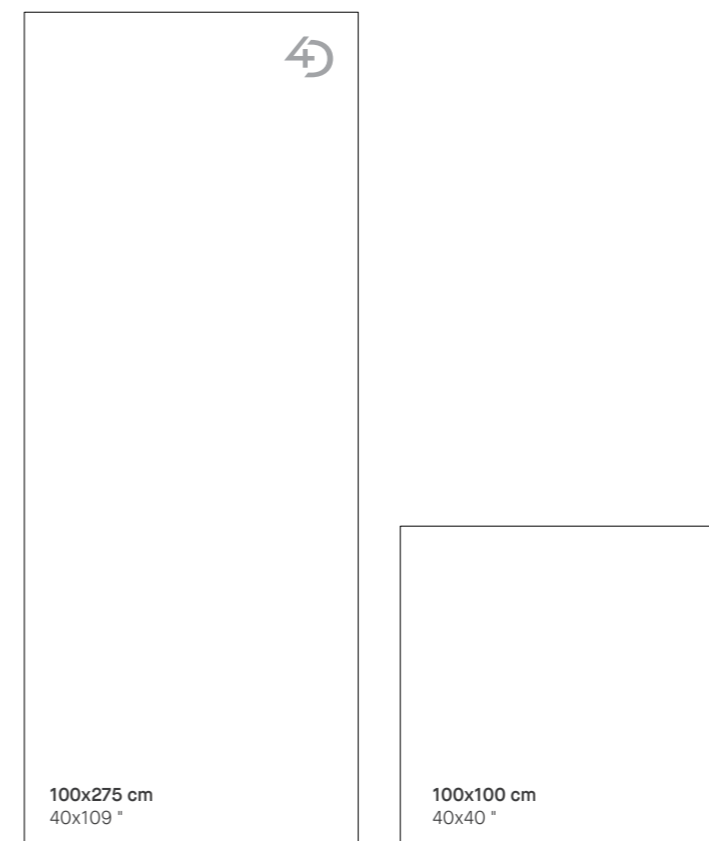

150x320 cm available (ELEVATE WORKTOPS).  
Disponible 150x320 cm (ELEVATE WORKTOPS).

## COLOURS COLORES

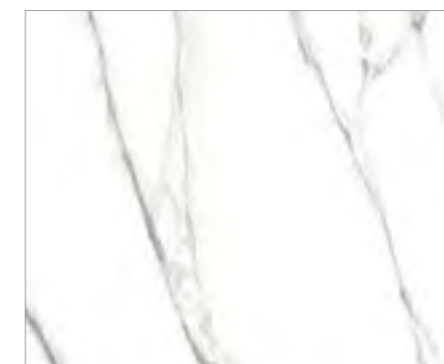

EXTRA WHITE

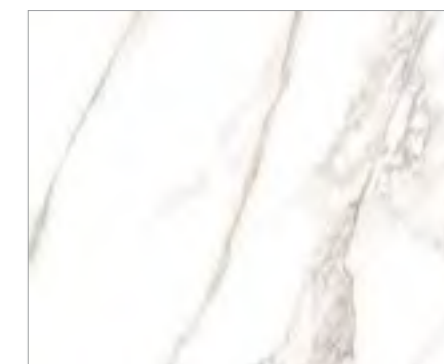

EXTRA GOLD

## FINISHES ACABADOS



Scan and discover  
CALACATTA:  
Escanee y descubra  
CALACATTA:



**WALL** <  
CALACATTA EXTRA GOLD /100x275/P  
**FLOOR**  
CALACATTA EXTRA GOLD /100x275/P

**PATTERNS VARIETY**  
VARIEDAD GRÁFICA



**PATTERNS VARIETY CALACATTA WHITE 100X100 cm FORMAT**  
VARIEDAD GRÁFICA CALACATTA WHITE FORMATO 100X100 cm

**TECHNICAL DATA**  
DATOS TÉCNICOS

	DIN 51130	DIN 51097	UNE-41901 EX	BS 7976-2 (PTV)	ANSI A137.1 (DCOF)
Natural (NT)	-	-	Class 1	-	>0,42
 WallPEC	100x275 cm 40x109 "				
Premium Polished (P) & Natural (NT)	E3 C2				

**FORMATS**  
FORMATOS

		Porcelain Porcelánico	
		100x275 cm 40x109 "	100x100 cm 40x40 "
Thickness Espesor		6 / 7 mm*	8 mm
Patterns Gráficas		4	20
Shade variation Destonificación		V1	V2
EXTRA WHITE	Premium Polished (P)	<b>36874*</b> M87	-
	Natural (NT)	<b>36871</b> M95	<b>41886</b> M79
EXTRA GOLD	Premium Polished (P)	<b>36868*</b> M87	-
	Natural (NT)	<b>36867</b> M95	-

Porcelain Porcelánico

**BOOK MATCH** 100x275 cm 40x109 "

EXTRA WHITE	Premium Polished (P)	A	<b>36872*</b> M88
		B	<b>36873*</b> M88
Natural (NT)	Natural (NT)	A	<b>36869</b> M100
		B	<b>36870</b> M100
EXTRA GOLD	Premium Polished (P)	A	<b>36865*</b> M88
		B	<b>36866*</b> M88
	Natural (NT)	A	<b>36863</b> M100
		B	<b>36864</b> M100

Book Match option 1



Book Match option 2



**COMPLEMENTARY PIECES**  
PIEZAS COMPLEMENTARIAS

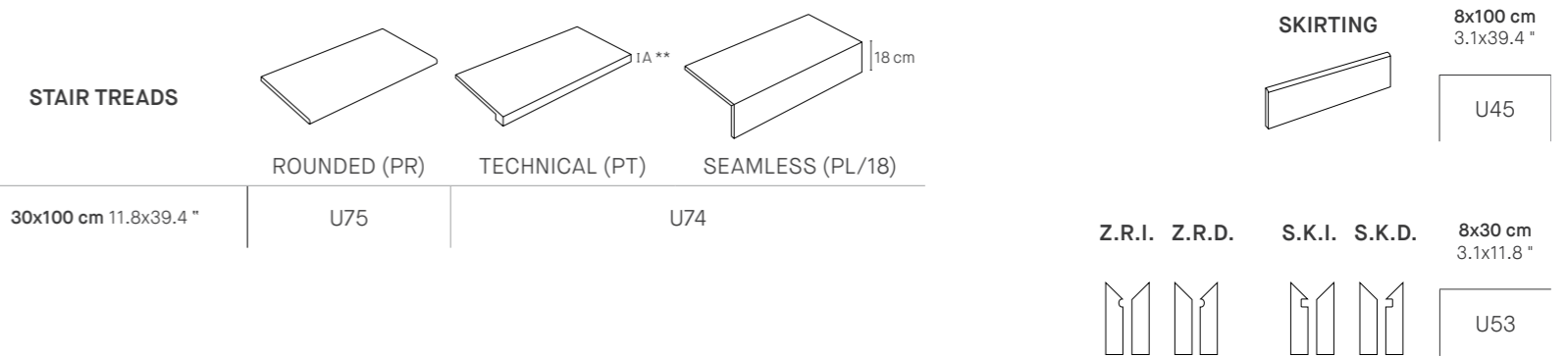

\*\* When thickness is 6 mm, A = 18 mm; when 8 mm, then A = 24 mm; when 9 mm, then A = 27 mm.  
\*\* Cuando el espesor es 6 mm, A = 18 mm; cuando es 8 mm, A = 24 mm; cuando es 9 mm, A = 27 mm.



# Chicago

The CHICAGO collection features a restful looking stone pattern with a nebulous appearance, where one shade merges into the next, lending it a chic modern appearance. It comes in a choice of three natural looking shades —Cloud, Road and Mocha— in a wide variety of formats —100x275 cm, 100x180 cm, 100x100 cm, 50x100 cm, and 60x120 cm — and a Shaped, Natural or Antislip finish.

La colección CHICAGO representa una piedra calmada, cuya gráfica nebulosa se entremezcla tono sobre tono, adquiriendo un estilo de lo más contemporáneo. Sus tonalidades naturales son tres: Cloud, Road y Mocha. En una gran variedad de formatos como son 100x275 cm, 100x180 cm, 100x100 cm, 50x100 cm, y 60x120 cm, en acabados Shaped, Natural y Antislip.

## FORMATS FORMATOS



## Special Pieces Piezas Especiales

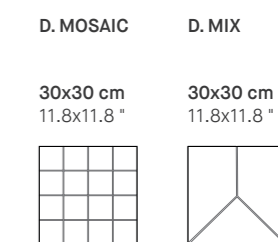

## COLOURS COLORES

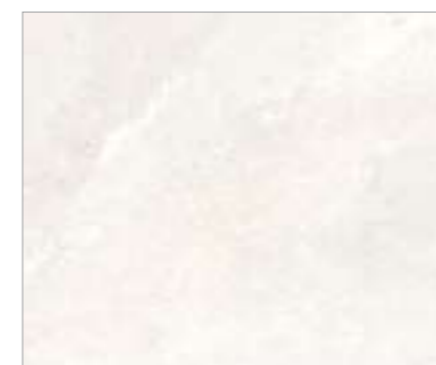

CLOUD



ROAD



MOCHA

## FINISHES ACABADOS





> **WALL**  
CHICAGO ROAD SP/100X275/R  
**FLOOR**  
CHICAGO ROAD SP/100X100/R



Scan and discover  
CHICAGO:  
Escanee y descubra  
CHICAGO:



> CHICAGO MOCHA SP

**SCENE** > **WALL**  
CHICAGO MOCHA SP/100X180/R  
**FLOOR**  
GROW PORTO SP/24X151/R



FLOOR <  
CHICAGO CLOUD 100X100X2/A/R

**PATTERNS VARIETY**  
VARIEDAD GRÁFICA



**PATTERNS VARIETY CHICAGO MOCHA 60x120 cm FORMAT**  
VARIEDAD GRÁFICA CHICAGO MOCHA FORMATO 60x120 cm

**TECHNICAL DATA**  
DATOS TÉCNICOS

	DIN 51130	DIN 51097	UNE-41901 EX	BS 7976-2 (PTV)	ANSI A137.1 (DCOF)
Shaped (SP)	-	-	Class 1	-	>0,42
Natural (NT)	R10	A + B	Class 2	+36 Wet	>0,42
Antislip (A)	R11	A + B + C	Class 3	+36 Wet	>0,42

**FORMATS**  
FORMATOS

		Porcelain Porcelánico					
		100x275 cm 40x109 "	100x180 cm 40x71 "	100x100 cm 40x40 "	50x100 cm 20x40 "	60x120 cm 24x48 "	
<b>Thickness</b> Espesor		6 mm	8 mm	20 mm	8 mm	20 mm	9 mm
<b>Patterns</b> Gráficas		10	10	10	10	10	20
<b>Shade variation</b> Destonificación		V1	V1	V1	V1	V1	V1
<b>CLOUD</b>	Shaped (SP)	<b>35936</b> M90	<b>31758</b> M94	-	<b>41413</b> M79	-	-
	Natural (NT)	-	-	-	-	-	<b>31767</b> M101
	Antislip (A)	-	-	<b>36389</b> M113	<b>43267</b> M80	<b>36803</b> M115	-
<b>ROAD</b>	Shaped (SP)	<b>36618</b> M90	<b>31759</b> M94	-	<b>42522</b> M79	-	-
	Natural (NT)	-	-	-	-	-	<b>31769</b> M101
	Antislip (A)	-	-	<b>36392</b> M113	-	<b>36806</b> M115	-
<b>MOCHA</b>	Shaped (SP)	<b>36619</b> M90	<b>31820</b> M94	-	<b>41416</b> M79	-	-
	Natural (NT)	-	-	-	-	-	<b>31821</b> M101
	Antislip (A)	-	-	<b>36390</b> M113	-	<b>36804</b> M115	-

**COMPLEMENTARY PIECES**  
PIEZAS COMPLEMENTARIAS

STAIR TREADS									
	ROUNDED (PR)	TECHNICAL (PT)	SEAMLESS (PL/18)		8x100 cm 3.1x39.4 "	8x60 cm 3.1x23.6 "	8x30 cm 3.1x11.8 "		
30x180 cm 11.8x70.8 "	U76		U90	U45	U35				
30x120 cm 11.8x47.2 "	U77		U75						
30x100 cm 11.8x39.4 "	U75		U74						
30x60 cm 11.8x23.6 "	U64		U54						

\*\* When thickness is 6 mm, A = 18 mm; when 8 mm, then A = 24 mm; when 9 mm, then A = 27 mm.  
\*\* Cuando el espesor es 6 mm, A = 18 mm; cuando es 8 mm, A = 24 mm; cuando es 9 mm, A = 27 mm.

**SPECIAL PIECES**  
**PIEZAS ESPECIALES**

Porcelain Porcelánico (9 mm)

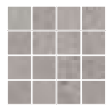
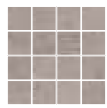
<b>D. MOSAIC 30x30 cm 11.8x11.8 "</b>			
	<b>CLOUD</b>	Natural (NT)	<b>32200</b> U36
	<b>ROAD</b>	Natural (NT)	<b>32201</b> U36
	<b>MOCHA</b>	Natural (NT)	<b>32202</b> U36

Porcelain Porcelánico (9 mm)

<b>**D. MIX 30x30 cm 11.8x11.8 "</b>			
	<b>DUAL WHITE</b> <b>GROW KALUA</b> <b>CHICAGO MOCHA</b>	Natural (NT) Shaped (SP) Natural (NT)	<b>32072</b> U55

\*\* Random colour position.  
\*\* Posición de colores aleatoria.

**POOL PIECES**  
**PIEZAS DE PISCINA**

Porcelain Porcelánico

**8 mm**

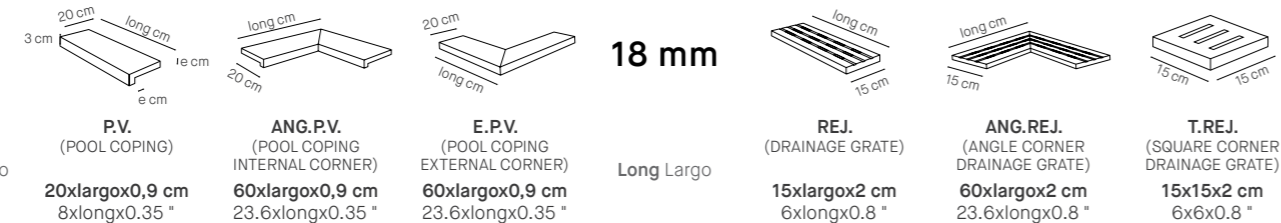

Antislip (A)	100 cm	U82	U80	U80	50 cm	U54	U86	U71
--------------	--------	-----	-----	-----	-------	-----	-----	-----

Porcelain Porcelánico

**20 mm**



Antislip (A)	100 cm	U82	U86	U86	50 cm	U54	U86	U71
--------------	--------	-----	-----	-----	-------	-----	-----	-----



- > **OUT**  
CHICAGO ROAD/90X90/A/C/R  
P.V./20X90/A/C/R & ANG.P.V./20X90/A/C/R & E.P.V./20X90/A/C/R  
REJ./15X45/A/C/R & ANG.REJ./15X45/A/C/R
- IN**  
D.CHICAGO ROAD MOSAIC SP/30X30 & PL/18 CHICAGO ROAD/30X90



# Dahlia

DAHLIA collection, an ode to elegance, finds its inspiration in a Turkish Breccia, evoking the majesty of imperial marble with a lighter touch. The purity of the white marble with gray veins stands out, intertwined with cream, beige tones and subtle pinkish nuances. Each piece is a masterpiece of luxury and sophistication, transmitting homogeneity and delicacy to any space.

The collection comes in a 100x275 cm, 100x180 cm, 100x100 cm, 75.5x151 cm or 60x120 cm format in a choice of a Premium Polished Shimmer, Shaped, Polished or Natural finish. DAHLIA also features 33.3x100 cm decorative wall tiles. Thanks to the use of ground-breaking DEEP TECH technology, added harmony and beauty can be brought to living spaces.

La colección DAHLIA, una oda a la elegancia, encuentra su inspiración en un Breccia Turco, evocando la majestuosidad del mármol imperial con un toque más claro. Resalta la pureza del blanco mármol con veteados grises, entrelazados con tonos crema, beige y sutiles matices rosáceos. Cada pieza es una obra maestra de lujo y sofisticación, transmitiendo homogeneidad y delicadeza a cualquier espacio.

Disponible en formatos 100x275 cm, 100x180 cm, 100x100 cm, y también en 75,5x151 cm y 60x120 cm. En acabados Premium Polished Shimmer, Shaped, Polished y Natural. También incluye un revestimiento decorativo en formato 33,3x100 cm, que gracias a la innovadora tecnología DEEP TECH, permite aportar belleza y armonía en cualquier espacio.

## FORMATS FORMATOS

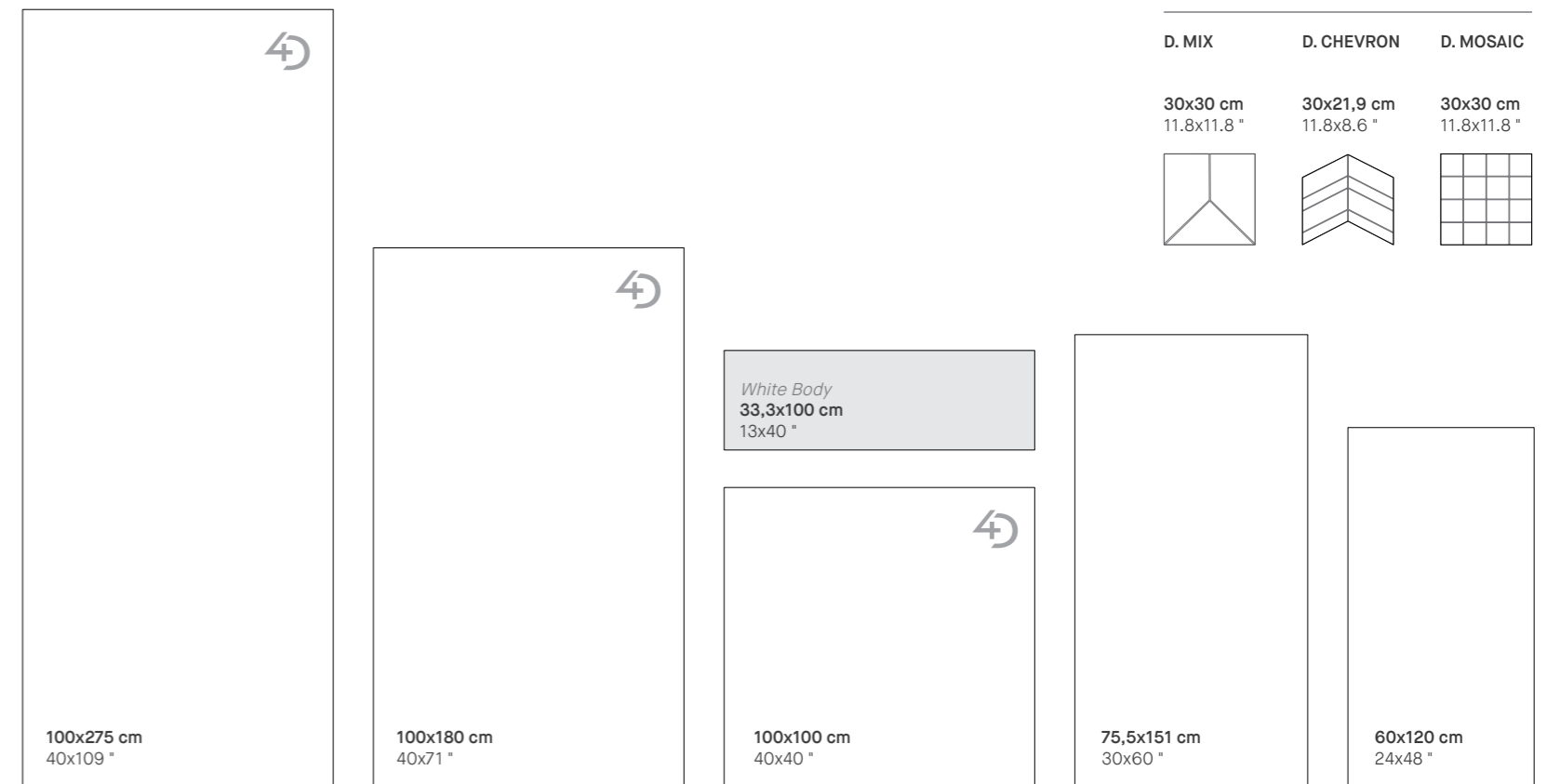

🌀 150x320 cm available (ELEVATE WORKTOPS).  
Disponible 150x320 cm (ELEVATE WORKTOPS).

## COLOURS COLORES

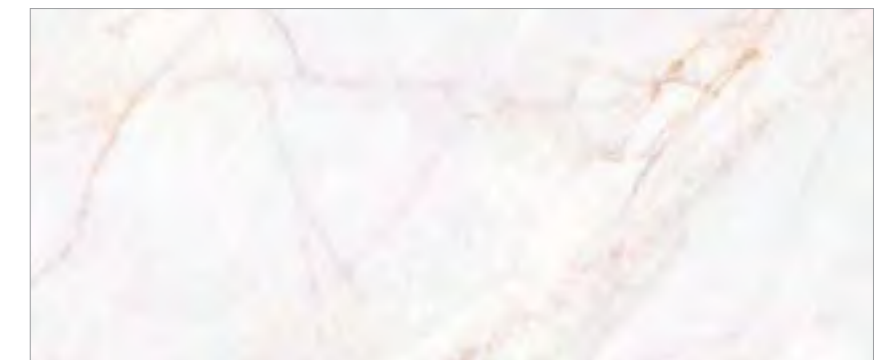

WHITE

## FINISHES ACABADOS



### Special Pieces Piezas Especiales

D. MIX	D. CHEVRON	D. MOSAIC
30x30 cm 11.8x11.8 "	30x21,9 cm 11.8x8.6 "	30x30 cm 11.8x11.8 "



> FLOOR  
DAHLIA WHITE SP/100X180/R



Scan and discover  
DAHLIA:  
Escanee y descubra  
DAHLIA:



> DAHLIA WHITE DECOR SP/33,3X100/R

**SCENE** > **WALL**  
DAHLIA WHITE DECOR SP/33,3X100/R  
**FLOOR**  
LINEN DESERT AS/75,5X151/C/R



**WALL <**  
DAHLIA WHITE SP/100X275/R  
**FLOOR**  
OUD PORTO AS/24X151/C/R

**PATTERNS VARIETY**  
VARIEDAD GRÁFICA



**PATTERNS VARIETY DAHLIA WHITE 100x180 cm FORMAT**  
VARIEDAD GRÁFICA DAHLIA WHITE FORMATO 100x180 cm

**TECHNICAL DATA**  
DATOS TÉCNICOS

	DIN 51130	DIN 51097	UNE-41901 EX	BS 7976-2 (PTV)	ANSI A137.1 (DCOF)
Shaped (SP)	-	-	Class 1	-	>0,42
Natural (NT)	R9	-	Class 1	+36 Wet	>0,42

**FORMATS**  
FORMATOS

		Porcelain Porcelánico				White Body Pasta Blanca		
		100x275 cm 40X109 "	100x180 cm 40X71 "	100x100 cm 40X40 "	75,5x151 30X60 "	60x120 cm 24x48 "	33,3x100 cm 13x40 "	33,3x100 cm 13x40 "
		<b>DECOR</b>						
<b>Thickness</b> Espesor		6 / 7 mm*	8 mm	8 mm	9/10 mm*	9 mm	10,5 mm	13,5 mm
<b>Patterns</b> Gráficas		10	15	21	21	24	26	26
<b>Shade variation</b> Destonificación		V1	V1	V1	V1	V1	V1	V1
<b>WHITE</b>	Premium Polished Shimmer (PS)	<b>39497*</b> M117	-	-	-	-	-	-
	Shaped (SP)	<b>39496</b> M100	<b>39499</b> M94	<b>39498</b> M93			<b>39500</b> M96	<b>39501</b> M97
	Polished (EP)				<b>39494*</b> M58	<b>39493*</b> M40	-	-
	Natural (NT)				<b>39495</b> M103	<b>39492</b> M101	-	-

**COMPLEMENTARY PIECES**  
PIEZAS COMPLEMENTARIAS

STAIR TREADS					<b>SKIRTING</b>		
	ROUNDED (PR)	TECHNICAL (PT)	SEAMLESS (PL/18)		 U45	 U43	 U35
30x180 cm 11.8x70.8 "	U76		U90				
30x151 cm 11.8x59.4 "	U54		U86				
30x120 cm 11.8x47.2 "	U77		U75				
30x100 cm 11.8x39.4 "	U75		U74				
30x60 cm 11.8x23.6 "	U64		U54				

Z.R.I.	Z.R.D.	S.K.I.	S.K.D.	8x30 cm 3.1x11.8 "
				 U53



\*\* When thickness is 6 mm, A = 18 mm; when 8 mm, then A = 24 mm; when 9 mm, then A = 27 mm.      \*\* Cuando el espesor es 6 mm, A = 18 mm; cuando es 8 mm, A = 24 mm; cuando es 9 mm, A = 27 mm.

**SPECIAL PIECES**  
PIEZAS ESPECIALES

Porcelain Porcelánico (9 mm)

D. CHEVRON 30x21,9 cm 11.8x8.6 "			
	DAHLIA WHITE GROW PORTO	Polished (EP) All in One (AS)	<b>39655</b> U55
	DAHLIA WHITE GROW PORTO	Natural (NT) All in One (AS)	<b>39650</b> U55
	DAHLIA WHITE OUD KALUA	Polished (EP) All in One (AS)	<b>39654</b> U55
	DAHLIA WHITE OUD KALUA	Natural (NT) All in One (AS)	<b>39652</b> U55
	DAHLIA WHITE OUD EBONY	Polished (EP) All in One (AS)	<b>39653</b> U55
	DAHLIA WHITE OUD EBONY	Natural (NT) All in One (AS)	<b>39651</b> U55

Porcelain Porcelánico (9 mm)

D. MIX 30x30 cm 11.8x11.8 "			
	DAHLIA WHITE DAHLIA WHITE OUD TAUPE	Natural (NT) Polished (EP) All in One (AS)	<b>39629</b> U51
	DAHLIA WHITE DAHLIA WHITE OUD KALUA	Natural (NT) Polished (EP) All in One (AS)	<b>39631</b> U51
	DAHLIA WHITE DAHLIA WHITE OUD EBONY	Natural (NT) Polished (EP) All in One (AS)	<b>39632</b> U51

\* Random colour position.  
\* Posición de colores aleatoria.

White Body Pasta Blanca (10,5 mm)

D. MOSAIC 30x30 cm 11.8x11.8 "			
	DAHLIA WHITE	Polished (EP)	<b>39628</b> U36
	DAHLIA WHITE	Natural (NT)	<b>39627</b> U36

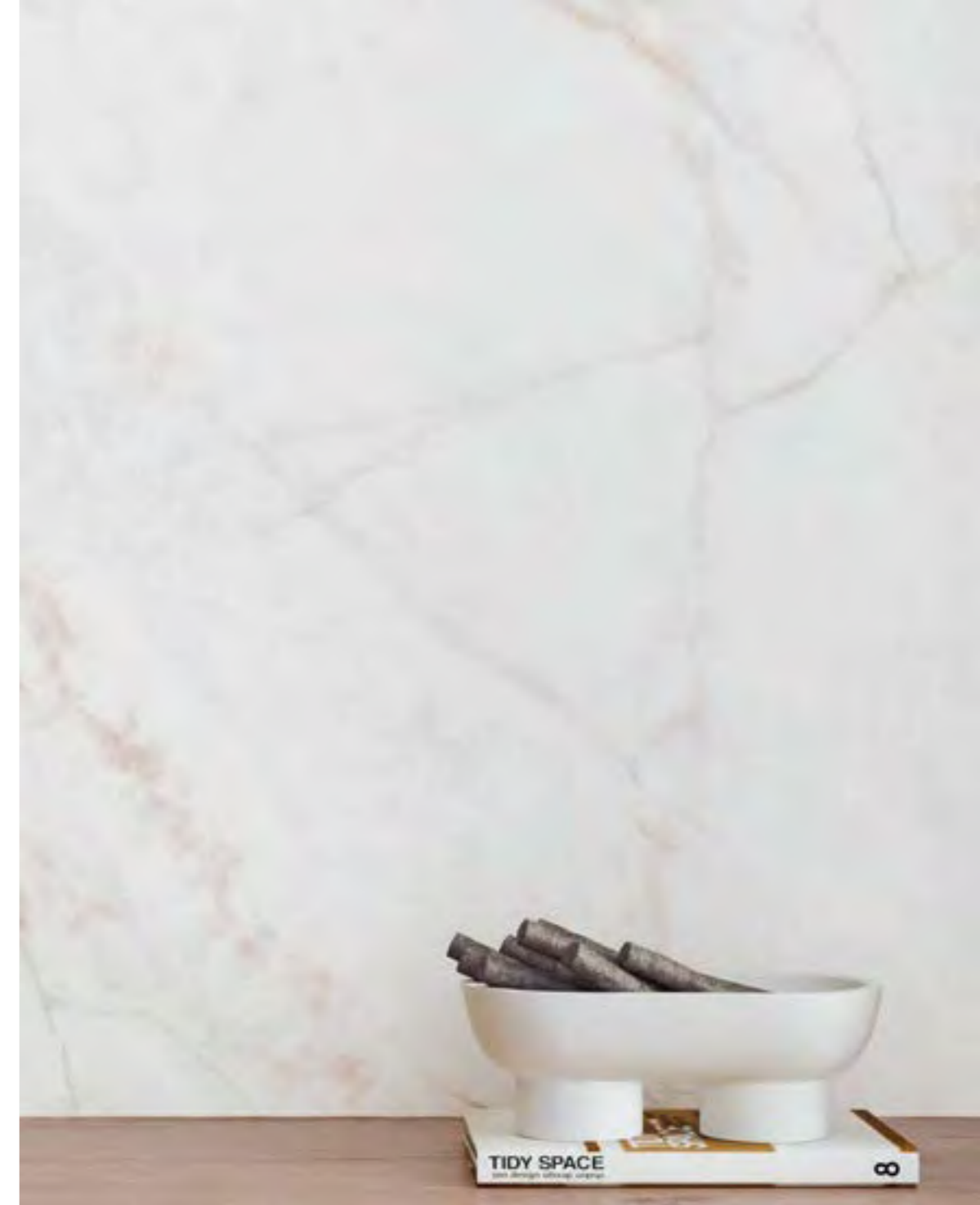

> DAHLIA WHITE SP



# Dreamy

DREAMY is a collection that conjures up images of the home of your dreams. The collection's design is inspired by *Illusion Bronze* marble, further enhanced by a set of stone conglomerates, which lend its rich veined pattern a fascinating depth. DREAMY comes in two pale shades —Cloud, in a colder shade, and Desert, in a warmer one— and two darker colours with more shade variation —Road, in warm grey shades, and Mocha, in dark brown ones—.

The collection is available in 100x180 cm, 100x100 cm and 60x120 cm formats in Shaped, Polished and All In One finishes.

La colección DREAMY nos traslada a la casa de nuestros sueños, Su gráfica inspirada en el mármol Illusion Bronze se ve potenciada por un conjunto de conglomerados pétreos que le aportan profundidad en su rico veteado. Sus tonalidades se agrupan en dos tonos claros —uno más frío y otro más cálido— que serían Cloud y Desert, y dos tonos más oscuros —que contienen mayor variedad cromática— como son Road y Mocha, gris cálido y marrón intenso.

Disponible en los formatos 100x180 cm, 100x100 cm y 60x120 cm, con una gran variedad de acabados como son Shaped, Polished y All In One.

## FORMATS FORMATOS

Special Pieces Piezas Especiales

D. ARROW D. TRIANGLE

30x30 cm  
11.8x11.8 "



29x29 cm  
11.4x11.4 "

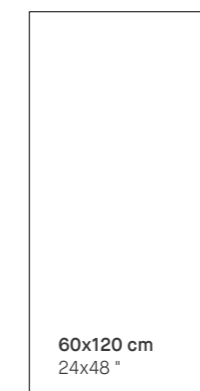
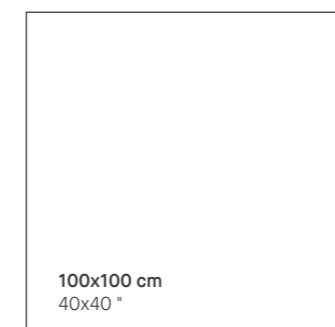
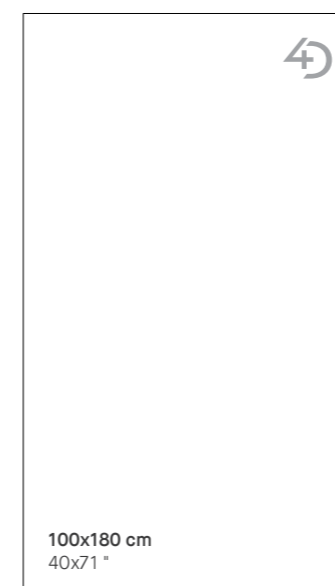
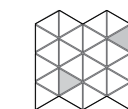

## COLOURS COLORES

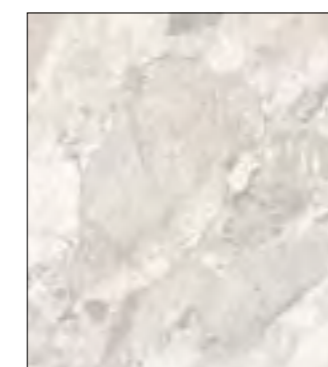

## FINISHES ACABADOS





> **WALL**  
DREAMY ROAD SP/100X180/R  
**FLOOR**  
DREAMY ROAD SP/100X180/R



Scan and discover  
DREAMY:  
Escanee y descubra  
DREAMY:



> DREAMY MOCHA /60X120/EP

SCENE > FLOOR  
DREAMY MOCHA /60X120/EP

**PATTERNS VARIETY**  
VARIEDAD GRÁFICA



**PATTERNS VARIETY DREAMY DESERT 60x120 cm FORMAT**  
VARIEDAD GRÁFICA DREAMY DESERT FORMATO 60x120 cm

**TECHNICAL DATA**  
DATOS TÉCNICOS

	DIN 51130	DIN 51097	UNE-41901 EX	BS 7976-2 (PTV)	ANSI A137.1 (DCOF)
Shaped (SP)	-	-	Class 1	-	>0,42
All in One (AS)	R11	A + B + C	Class 3	+36 Wet	>0,42

**FORMATS**  
FORMATOS

Porcelain Porcelánico

		100x180 cm 40x71 "	100x100 cm 40x40 "	60x120 cm 24x48 "
<b>Thickness Espesor</b>		8 mm		9 / 10 mm*
<b>Patterns Gráficas</b>		10	12	25
<b>Shade variation Destonificación</b>		V2	V2	V2
<b>CLOUD</b>	Shaped (SP)	<b>29773</b> M94	<b>41432</b> M79	-
	Polished (EP)	-	-	<b>27358*</b> M40
	All in One (AS)	-	-	<b>27360</b> M91
<b>DESERT</b>	Shaped (SP)	<b>29771</b> M94	<b>41434</b> M79	-
	Polished (EP)	-	-	<b>30142*</b> M40
	All in One (AS)	-	-	<b>30279</b> M91
<b>ROAD</b>	Shaped (SP)	<b>29780</b> M94	<b>41433</b> M79	-
	Polished (EP)	-	-	<b>27357*</b> M40
	All in One (AS)	-	-	<b>27359</b> M91
<b>MOCHA</b>	Shaped (SP)	<b>29772</b> M94	<b>41435</b> M79	-
	Polished (EP)	-	-	<b>30143*</b> M40
	All in One (AS)	-	-	<b>30278</b> M91

**COMPLEMENTARY PIECES**  
PIEZAS COMPLEMENTARIAS

**STAIR TREADS**

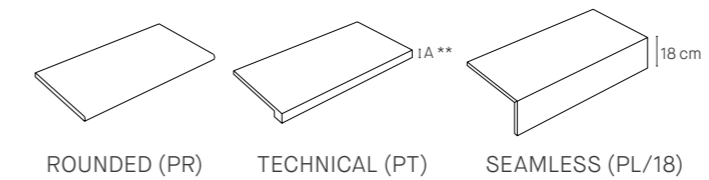

	ROUNDED (PR)	TECHNICAL (PT)	SEAMLESS (PL/18)
30x180 cm 11.8x70.8 "	U76		U90
30x120 cm 11.8x47.2 "	U77		U75
30x100 cm 11.8x39.4 "	U75		U74
30x60 cm 11.8x23.6 "	U64		U54

**SKIRTING**

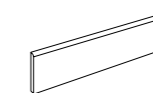

8x100 cm  
3.1x39.4 "

8x60 cm  
3.1x23.6 "

U45

U35

Z.R.I. Z.R.D. S.K.I. S.K.D. 8x30 cm  
3.1x11.8 "

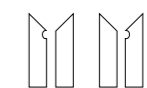

U53

\*\* When thickness is 6 mm, A = 18 mm;  
when 8 mm, then A = 24 mm;  
when 9 mm, then A = 27 mm.

\*\* Cuando el espesor es 6 mm, A = 18 mm;  
cuando es 8 mm, A = 24 mm;  
cuando es 9 mm, A = 27 mm.

**SPECIAL PIECES**  
PIEZAS ESPECIALES

Porcelain Porcelánico (9 mm)

D. ARROW 30x30 cm 11.8x11.8 "			
	CLOUD	Polished (EP)	<b>30375</b> U64
		All in One (AS)	<b>30371</b> U64
	DESERT	Polished (EP)	<b>30376</b> U64
		All in One (AS)	<b>30372</b> U64
	ROAD	Polished (EP)	<b>30377</b> U64
		All in One (AS)	<b>30374</b> U64
	MOCHA	Polished (EP)	<b>30378</b> U64
		All in One (AS)	<b>30373</b> U64

Porcelain Porcelánico (9 mm)

* D. TRIANGLE 29x29 cm 11.4x11.4 "			
	CLOUD	All in One (AS)	<b>35285</b> U58
		DESERT	<b>35286</b> U58

*\* Only suitable for wall installations.  
\* Adecuado únicamente como revestimiento.*

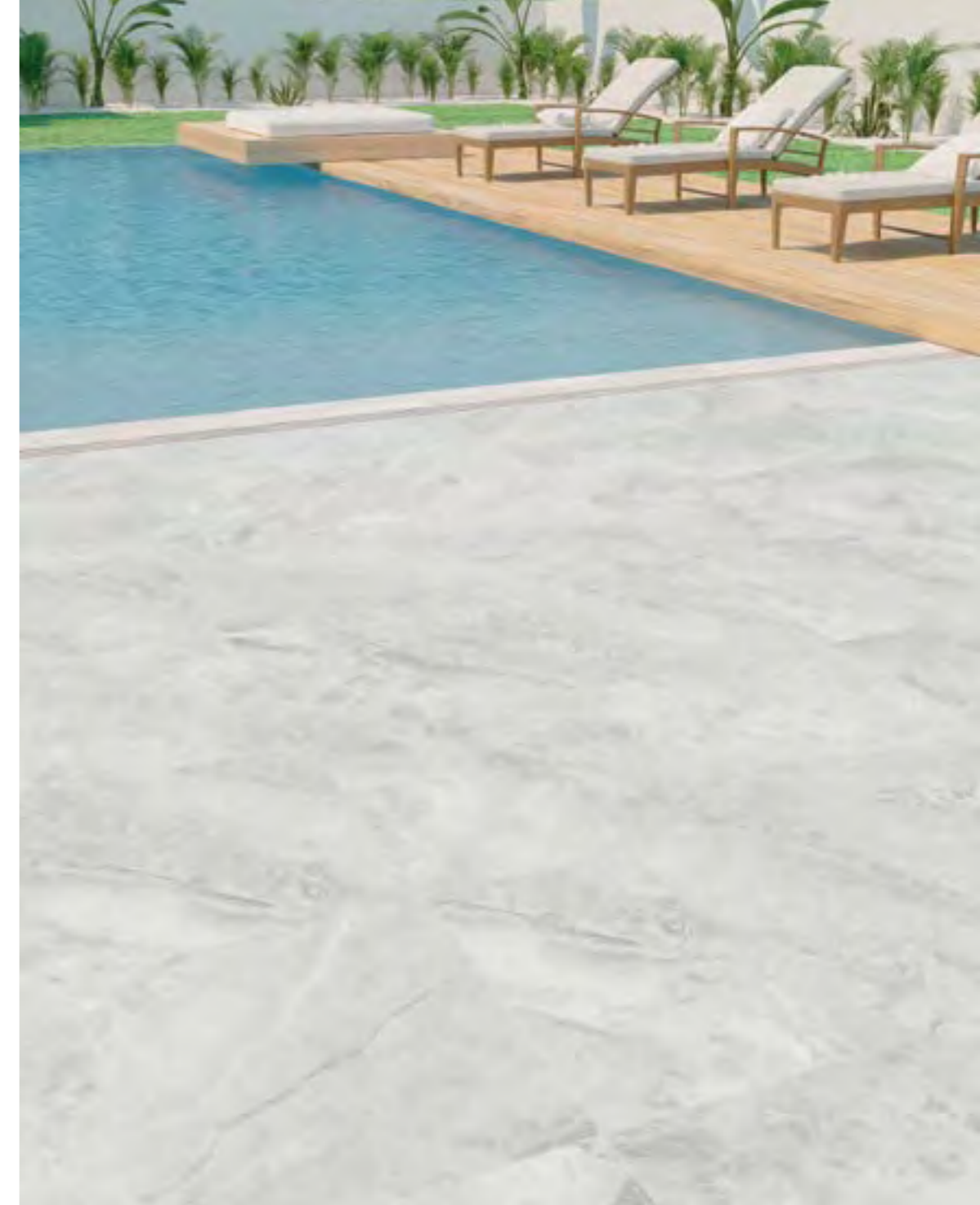

**POOL PIECES**  
PIEZAS DE PISCINA

Porcelain Porcelánico

9 mm

9 mm		20 mm						
P.V. (POOL COPING)	ANG.P.V. (POOL COPING INTERNAL CORNER)	E.P.V. (POOL COPING EXTERNAL CORNER)	REJ. (DRAINAGE GRATE)	ANG.REJ. (ANGLE CORNER DRAINAGE GRATE)	T.REJ. (SQUARE CORNER DRAINAGE GRATE)			
20xlargo0,9 cm 8xlongx0.35 "	60xlargo0,9 cm 23.6xlongx0.35 "	60xlargo0,9 cm 23.6xlongx0.35 "	15xlargo2 cm 6xlongx0.8 "	60xlargo2 cm 23.6xlongx0.8 "	15x15x2 cm 6x6x0.8 "			
All in One (AS)	120 cm	U70	U57	U57	60 cm	U54	U86	U71

> DREAMY CLOUD /60X120/AS



# Dual

DUAL is a collection with a classy air of distinction, inspired by warm-looking marble. With its snowy white background and stylized golden and grey veins, it infuses living spaces with elegance and luminosity.

The collection comes in a 100x275 cm, 100x180 cm, 120x120 cm, 100x100 cm, 75.5x151 cm or 60x120 cm format in a choice of a Premium Polished, Polished, Shaped or Natural finish. DUAL is rounded off with a 33.3x100 cm sinuous looking relief tile made with cutting-edge Deeptech technology.

La inspiración en un mármol cálido da lugar a nuestra exclusiva colección DUAL. Destacable por su blancura de fondo y sus estilizadas vetas en tonos dorados y grises, creando superficies de lo más luminosas y elegantes.

Disponible en los formatos 100x275 cm, 100x180 cm, 120x120 cm, 100x100 cm, 75.5x151 cm, 60x120 cm, en acabados Premium Polished, Polished, Shaped y Natural. Además, se complementa con un sinuoso relieve en 33.3x100 cm con la innovadora tecnología Deeptech.

## FORMATS FORMATOS

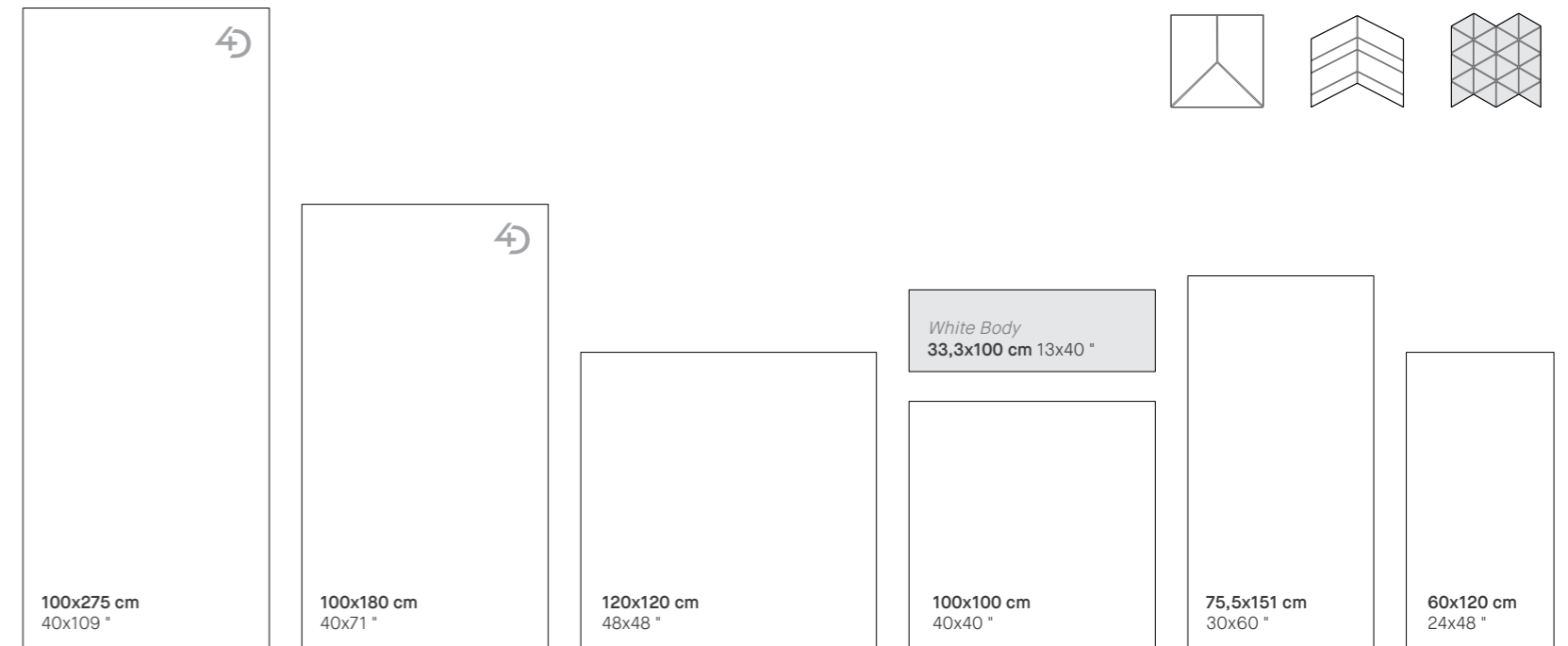

150x320 cm available (ELEVATE WORKTOPS).  
Disponible 150x320 cm (ELEVATE WORKTOPS).

## COLOURS COLORES

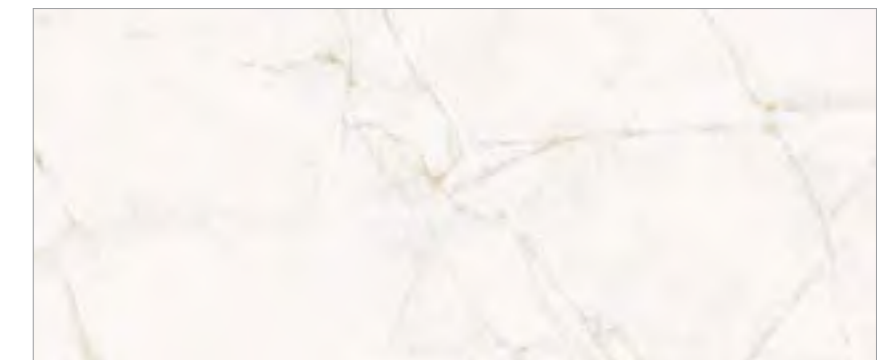

WHITE

## FINISHES ACABADOS





> **WALL**  
DUAL WHITE /100X275/P  
**FLOOR**  
LINEN DESERT SP/100X100/R



Scan and discover  
DUAL:  
Escanee y descubra  
DUAL:



> DUAL WHITE SP

**SCENE** > **WALL**  
DUAL WHITE DECOR SP/33,3X100/R



**FLOOR <**  
DUAL WHITE SP/100X180/R

**PATTERNS VARIETY**  
VARIEDAD GRÁFICA



**PATTERNS VARIETY DUAL WHITE 100x180 cm FORMAT**  
VARIEDAD GRÁFICA DUAL WHITE FORMATO 100x180 cm

**TECHNICAL DATA**  
DATOS TÉCNICOS

	DIN 51130	DIN 51097	UNE-41901 EX	BS 7976-2 (PTV)	ANSI A137.1 (DCOF)
Shaped (SP)	-	-	Class 1	-	>0,42
Natural (NT)	R9	-	Class 1	+36 Wet	>0,42

**FORMATS**  
FORMATOS

	Porcelain Porcelánico					White Body Pasta Blanca		
	100x275 cm 40x109 "	100x180 cm 40x71 "	120x120 cm 48x48 "	100x100 cm 40x40 "	75,5x151 cm 30x60 "	60x120 cm 24x48 "	33,3x100 cm 13x40 "	33,3x100 cm 13x40 "
<b>Thickness</b> Espesor	6 / 7 mm*	8 mm	9 mm	8 mm	9 / 10 mm*		10,5 mm	13,5 mm
<b>Patterns</b> Gráficas	7	11	9	10	10	14	20	20
<b>Shade variation</b> Destonificación	V1	V1	V1	V1	V1	V1	V1	V1
<b>WHITE</b>	Premium Polished (P)	<b>38744*</b> M87	<b>31745</b> M76	-	-	-	-	-
	Shaped (SP)	<b>36058</b> M100	<b>31744</b> M94	-	<b>41145</b> M79	-	<b>31787</b> M96	<b>31788</b> M97
	Polished (EP)	-	-	-	-	<b>31742*</b> M58	<b>31741*</b> M40	-
	Natural (NT)	-	-	<b>40777</b> M71	-	<b>31740</b> M103	<b>31739</b> M101	-

**COMPLEMENTARY PIECES**  
PIEZAS COMPLEMENTARIAS

STAIR TRENDS	ROUNDED (PR)			TECHNICAL (PT)		SEAMLESS (PL/18)		SKIRTING	8x100 cm 3.1x39.4 "			8x75,5 cm 3.1x29.7 "		8x60 cm 3.1x23.6 "	
	U76	U90	U54	U77	U75	U74	U64		U45	U43	U35				
30x180 cm 11.8x70.8 "															
30x151 cm 11.8x59.4 "															
30x120 cm 11.8x47.2 "															
30x100 cm 11.8x39.4 "															
30x60 cm 11.8x23.6 "															

\*\* When thickness is 6 mm, A = 18 mm; when 8 mm, then A = 24 mm; when 9 mm, then A = 27 mm. \*\* Cuando el espesor es 6 mm, A = 18 mm; cuando es 8 mm, A = 24 mm; cuando es 9 mm, A = 27 mm.

**SPECIAL PIECES**  
PIEZAS ESPECIALES

Porcelain Porcelánico (9 mm)

*D. MIX	30x30 cm 11.8x11.8 "		
	DUAL WHITE GROW KALUA CHICAGO MOCHA	Natural (NT) Shaped (SP) Natural (NT)	<b>32072</b> U55

Porcelain Porcelánico (9 mm)

D. CHEVRON	30x21,9 cm 11.8x8.6 "		
	DUAL WHITE GROW PORTO	Polished (EP) Shaped (SP)	<b>32077</b> U55
	DUAL WHITE GROW PORTO	Natural (NT) Shaped (SP)	<b>32076</b> U55

White Body Pasta Blanca (10,5 mm)

**D. TRIANGLE	29x29 cm 11.4x11.4 "		
	WHITE	Shaped (SP)	<b>32070</b> U53

\* Random colour position.  
\* Posición de colores aleatoria.

\*\* Only suitable for wall installations.  
\*\* Adecuado únicamente como revestimiento.



# Eden

Discover the EDEN collection, inspired by the majestic *imperial marble*, with a highly contemporary character. In warm shades of beige and cream, a dense network of rich white veins intertwines, creating a sense of elegance and brightness. Each piece of this collection transforms any space into a refuge of sophistication and serenity, evoking natural beauty.

Available in 100x275 cm Premium Polished Shimmer and Shaped, 100x180 cm Shaped, 120x120 cm Natural, 100x100 cm Shaped and Antislip, 75.5x151 cm and 60x120 cm Natural and Polished, and in 33.3x100 cm Shaped wall tiles, accompanied by a Deeptech decorated tile.

Descubre la colección EDEN, inspirada en el majestuoso *mármol imperial*, con un carácter de lo más contemporáneo. En las cálidas tonalidades de beige y crema, se entrelaza una densa red de ricas vetas blancas, creando una sensación de elegancia y luminosidad. Cada pieza de esta colección transforma cualquier espacio en un refugio de sofisticación y serenidad, evocando la belleza natural.

Disponible en 100x275 cm Premium Polished Shimmer y Shaped, 100x180 cm Shaped, 120x120 cm Natural, 100x100 cm Shaped y Antislip, 75,5x151 cm y 60x120 cm Natural y Polished, y en revestimiento 33,3x100 cm Shaped, acompañado de un decorado Deeptech.

## FORMATS FORMATOS

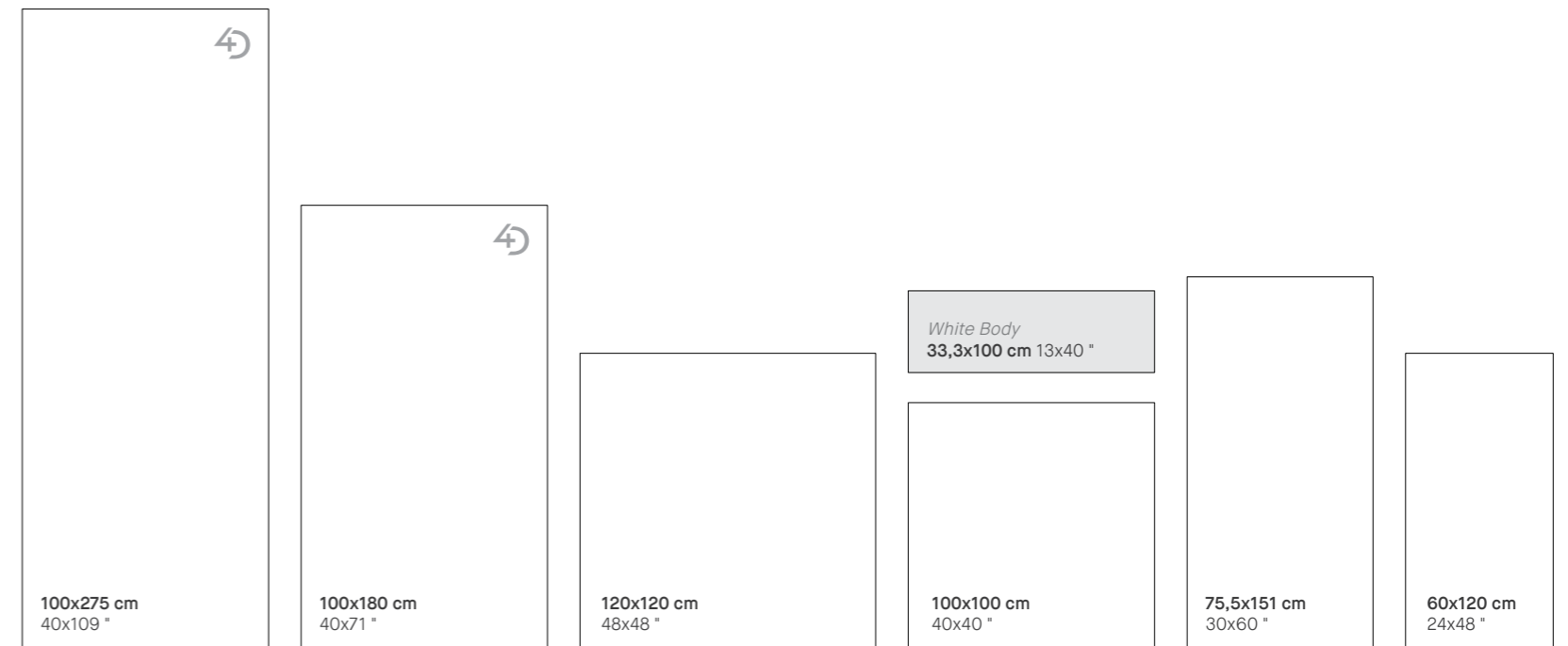

150x320 cm available (ELEVATE WORKTOPS).  
Disponible 150x320 cm (ELEVATE WORKTOPS).

## COLOURS COLORES

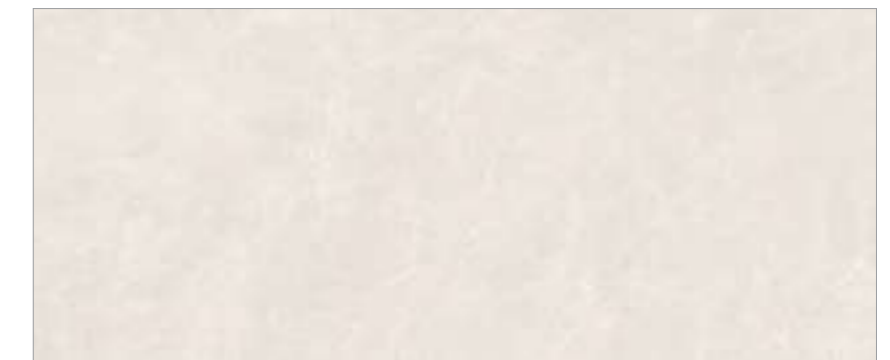

SAND

## FINISHES ACABADOS

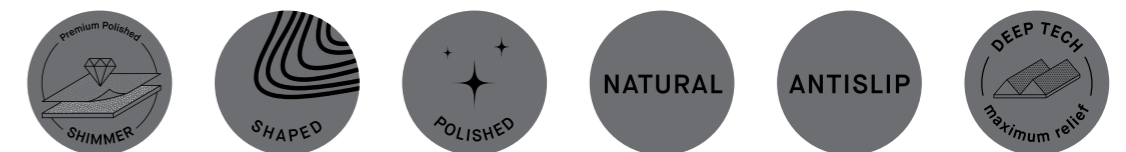



> **WALL**  
EDEN SAND SP/100X275/R  
**FLOOR**  
EDEN SAND SP/100X100/R  
EDEN SAND 100X100/A/R



Scan and discover  
EDEN:  
Escanee y descubra  
EDEN:



> EDEN SAND PS

**SCENE** > **WALL**  
EDEN SAND 100X275/PS  
OUD KALUA SP/100X275/R  
**FLOOR**  
DUAL WHITE NT/120X120/R



**WALL <**  
OUD KALUA SP/100X275/R  
**FLOOR**  
EDEN SAND NT/120X120/R



> EDEN SAND DECOR SP/33X100/R

**SCENE** > **WALL**  
EDEN SAND SP/100X180/R  
BLOOM KALUA SP/33X100/R  
**FLOOR**  
EDEN SAND SP/100X180/R

**PATTERNS VARIETY**  
VARIEDAD GRÁFICA



**PATTERNS VARIETY EDEN SAND 100x180 cm FORMAT**  
VARIEDAD GRÁFICA EDEN SAND FORMATO 100x180 cm

**TECHNICAL DATA**  
DATOS TÉCNICOS

	DIN 51130	DIN 51097	UNE-41901 EX	BS 7976-2 (PTV)	ANSI A137.1 (DCOF)
Shaped (SP)	-	-	Class 1	-	>0,42
Natural (NT)	R9	-	Class 1	+36 Wet	>0,42
Antislip (A)	R11	A+B+C	Class 3	+36 Wet	>0,42

**FORMATS**  
FORMATOS

Porcelain Porcelánico

White Body Pasta Blanca

		100x275 cm 40x109 "	100x180 cm 40x71 "	120x120 cm 48x48 "	100x100 cm 40x40 "	75,5x151 cm 30x60 "	60x120 cm 24x48 "	33,3x100 cm 13x40 "	33,3x100 cm 13x40 " decor
Thickness Espesor		6 / 7 mm*	8 mm	9 mm	8 mm	9 / 10 mm*		10,5 mm	13,5 mm
Patterns Gráficas		9	12	9	15	18	18	20	20
SAND	Premium Polished Shimmer (PS)	40859* M117	-	-	-	-	-	-	-
	Shaped (SP)	40740 M95	40729 M94	-	40722 M79	-	-	40657 M96	40658 M97
	Polished (EP)	-	-	-	-	40676* M58	40671* M40	-	-
	Natural (NT)	-	-	41791 M71	-	40677 M103	40672 M101	-	-
	Antislip (A)	-	-	-	40787 M80	-	-	-	-

**COMPLEMENTARY PIECES**  
PIEZAS COMPLEMENTARIAS

**STAIR TREADS**

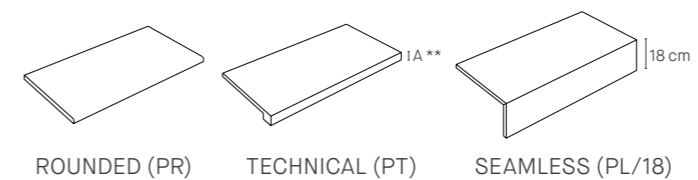

	ROUNDED (PR)	TECHNICAL (PT)	SEAMLESS (PL/18)
30x180 cm 11.8x70.8 "	U76		U90
30x151 cm 11.8x59.4 "	U54		U86
30x120 cm 11.8x47.2 "	U77		U75
30x100 cm 11.8x39.4 "	U75		U74
30x60 cm 11.8x23.6 "	U64		U54

**SKIRTING**

	8x100 cm 3.1x39.4 "	8x75,5 cm 3.1x29.7 "	8x60 cm 3.1x23.6 "
	U45	U43	U35

Z.R.I.	Z.R.D.	S.K.I.	S.K.D.	8x30 cm 3.1x11.8 "
				U53

\*\* When thickness is 6 mm, A = 18 mm; when 8 mm, then A = 24 mm; when 9 mm, then A = 27 mm.  
\*\* Cuando el espesor es 6 mm, A = 18 mm; cuando es 8 mm, A = 24 mm; cuando es 9 mm, A = 27 mm.



# Grow

GROW encapsulates all the beauty of oak wood in a collection brimming with personality, conspicuous for its unique, exquisite looking knots. With its 24x151 cm format and Shaped finish, the collection has a chic, modern appeal.

Available in a choice of five colours in warm shades —Maple, Taupe, Honey, Kalua and Porto, the collection guarantees broad visual potential, thanks to its additional 33.3x100 cm strip effect wall tiles in Taupe or Kalua.

La colección GROW interpreta una madera de roble natural, con mucha personalidad y una selección de nudos extremadamente cuidada y singular. La aplicación del acabado Shaped en formato 24x151 cm, le confiere una estética vanguardista de lo más sofisticada.

Su amplia gama cromática se compone de cinco colores en un rango cálido —Maple, Taupe, Honey, Kalua y Porto. En revestimiento se presenta un decorado a láminas en 33,3x100 cm, con los colores Taupe y Kalua, los cuales ofrecen infinidad de posibilidades estéticas.

## FORMATS FORMATOS

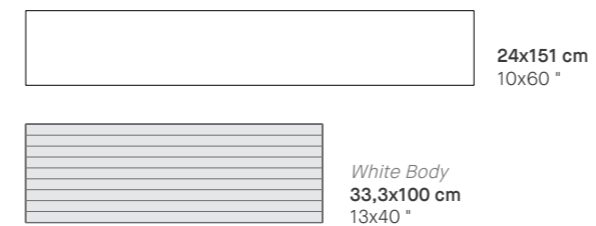

## Special Pieces Piezas Especiales

TRAP.	D. RIVER	D. TANGRAM	D. TRIANGLE	D. ARR
34,1x14,7 cm 13.4x5.8"	30x30 cm 11.8x11.8"	30x30 cm 11.8x11.8"	29x29 cm 11.4x11.4"	9,6x44,9 cm 5.9x13.6"

## COLOURS COLORES



## FINISHES ACABADOS





> **FLOOR**  
GROW TAUPE SP/24X151/R



Scan and discover  
GROW:  
Escanee y descubra  
GROW:



> GROW KALUA SP/33X100/R

**SCENE** > **WALL**  
GROW KALUA SP/24X151/R  
GROW KALUA SP/33X100/R  
**FLOOR**  
GROW KALUA SP/24X151/R



**WALL & FLOOR <**  
GROW MAPLE SP/24X151/R



> GROW PORTO SP

**SCENE** > **WALL**  
HAUTE WHITE SP/60X120/R  
**FLOOR**  
GROW PORTO SP/24X151/R

**PATTERNS VARIETY**  
**VARIEDAD GRÁFICA**



**PATTERNS VARIETY GROW HONEY 24X151 cm FORMAT**  
**VARIEDAD GRÁFICA GROW HONEY FORMATO 24x151 cm**

**FORMATS**  
**FORMATOS**

		Porcelain Porcelánico	White Body Pasta Blanca
		24x151 cm 10x60 "	33,3x100 cm 13x40 " DECOR
Thickness Espesor		9 mm	10,5 mm
Patterns Gráficas		36	8
Shade variation Destonificación		V2	V2
MAPLE	Shaped (SP)	30903 M104	-
TAUPE	Shaped (SP)	30905 M104	31096 M97
HONEY	Shaped (SP)	30904 M104	-
KALUA	Shaped (SP)	31279 M104	31095 M97
PORTO	Shaped (SP)	30907 M104	-

**COMPLEMENTARY PIECES**  
**PIEZAS COMPLEMENTARIAS**

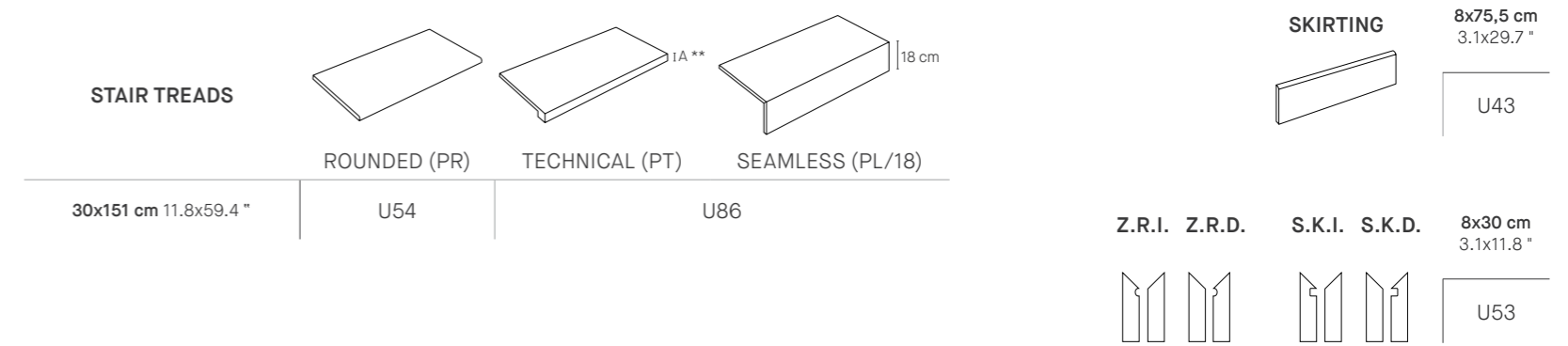

\*\* When thickness is 6 mm, A = 18 mm; when 8 mm, then A = 24 mm; when 9 mm, then A = 27 mm.  
 \*\* Cuando el espesor es 6 mm, A = 18 mm; cuando es 8 mm, A = 24 mm; cuando es 9 mm, A = 27 mm.





**TECHNICAL DATA**  
**DATOS TÉCNICOS**

	DIN 51130	DIN 51097	UNE-41901 EX	BS 7976-2 (PTV)	ANSI A137.1 (DCOF)
Shaped (SP)	R10	A + B	Class 2	+36 Wet	>0,42

**SPECIAL PIECES**  
PIEZAS ESPECIALES





Porcelain Porcelánico (9 mm)

**D. TRIANGLE** 29x29 cm 11.4x11.4 \*

	MAPLE	Shaped (SP)	<b>31299</b> U58
	TAUPE	Shaped (SP)	<b>31301</b> U58
	HONEY	Shaped (SP)	<b>31297</b> U58
	KALUA	Shaped (SP)	<b>31298</b> U58
	PORTO	Shaped (SP)	<b>31300</b> U58





Porcelain Porcelánico (9 mm)

**D. TANGRAM** 30x30 cm 11.8x11.8 \*

	MAPLE	Shaped (SP)	<b>31173</b> U53
	TAUPE	Shaped (SP)	<b>31175</b> U53
	HONEY	Shaped (SP)	<b>31172</b> U53
	KALUA	Shaped (SP)	<b>31306</b> U53
	PORTO	Shaped (SP)	<b>31174</b> U53





Porcelain Porcelánico (9 mm)

**D. ARR 1** 9,6x44,9 cm 5.9x13.6 \*

	MAPLE	Shaped (SP)	<b>31181</b> U51
	TAUPE	Shaped (SP)	<b>31183</b> U51
	HONEY	Shaped (SP)	<b>31180</b> U51
	KALUA	Shaped (SP)	<b>31303</b> U51
	PORTO	Shaped (SP)	<b>31182</b> U51

Porcelain Porcelánico (9 mm)



**D. ARR 2** 9,6x44,9 cm 5.9x13.6 \*

	MAPLE	Shaped (SP)	<b>31202</b> U51
	TAUPE	Shaped (SP)	<b>31203</b> U51
	HONEY	Shaped (SP)	<b>31201</b> U51
	KALUA	Shaped (SP)	<b>31304</b> U51
	PORTO	Shaped (SP)	<b>31204</b> U51

\* 1 m<sup>2</sup> composition = 24 pieces  
(12 pieces D.ARR 1 + 12 pieces  
D.ARR 2) approximately.  
\* Composición 1 m<sup>2</sup> = 24 piezas  
(12 piezas D.ARR 1 + 12 piezas  
D.ARR 2) aproximadamente.

Porcelain Porcelánico (9 mm)

**TRAP.** 34,1x14,7 cm 13.4x5.8 \*

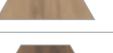
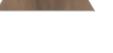
	MAPLE	Shaped (SP)	<b>31161</b> U34
	TAUPE	Shaped (SP)	<b>31163</b> U34
	HONEY	Shaped (SP)	<b>31160</b> U34
	KALUA	Shaped (SP)	<b>31305</b> U34
	PORTO	Shaped (SP)	<b>31162</b> U34



- > D. GROW HONEY ARR.1 SP/9,6X44,9/R
- D. GROW HONEY ARR.2 SP/9,6X44,9/R



# Haute

HAUTE is a collection inspired by well-known *Arabescato Vagli* marble from northern Italy. It stands out for its dazzling white background, strewn with grey veins with the occasional sandy hue, all ensuring a chic stylish elegance.

Available in Polished or Shaped finish in a 100x275 cm, 100x180 cm, 100x100 cm or 60x120 cm format.

La colección HAUTE se inspira en el conocido mármol *Arabescato Vagli* que tiene su origen en el norte de Italia. Su gráfica se caracteriza por un fondo particularmente blanco, con veteado gris, y ciertos matices en tonalidad arena, que le confieren gran estilo y elegancia.

Disponible en acabados Polished y Shaped, y en formatos 100x275 cm, 100x180 cm, 100x100 cm y 60x120 cm.

## FORMATS FORMATOS

Special Pieces Piezas Especiales			
TRAP.	D. MIX	D. CHEVRON	D. TRIANGLE
34,1x14,7 cm 13.4x5.8 "	30x30 cm 11.8x11.8 "	30x21,9 cm 11.8x8.6 "	White Body 29x29 cm 11.4x11.4 "

↻

100x275 cm  
40x109 "

↻

100x180 cm  
40x71 "

100x100 cm  
40x40 "

60x120 cm  
24x48 "

## COLOURS COLORES

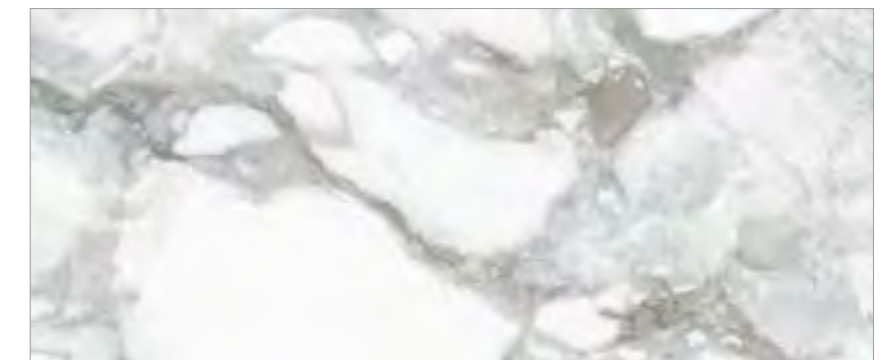

WHITE

## FINISHES ACABADOS

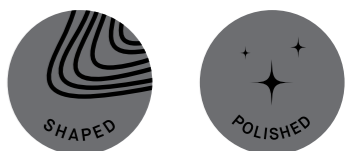



> **WALL**  
HAUTE WHITE SP/100X275/R  
**FLOOR**  
GROW TAUPE SP/24X151/R



Scan and discover  
HAUTE:  
Escanee y descubra  
HAUTE:



> HAUTE WHITE SP

**SCENE** > **WALL & FLOOR**  
HAUTE WHITE SP/100X180/R

**PATTERNS VARIETY**  
**VARIEDAD GRÁFICA**



**PATTERNS VARIETY HAUTE WHITE 100x180 cm FORMAT**  
**VARIEDAD GRÁFICA HAUTE WHITE FORMATO 100x180 cm**

**TECHNICAL DATA**  
**DATOS TÉCNICOS**

	DIN 51130	DIN 51097	UNE-41901 EX	BS 7976-2 (PTV)	ANSI A137.1 (DCOF)
Shaped (SP) 6/8 mm	-	-	Class 1	-	>0,42
Shaped (SP) 9 mm	R10	A + B	Class 2	+36 Wet	>0,42

**FORMATS**  
**FORMATOS**

Porcelain Porcelánico

	100x275 cm 40x109 "	100x180 cm 40x71 "	100x100 cm 40x40 "	60x120 cm 24x48 "
Thickness Espesor	6 mm	8 mm		9 / 10 mm*
Patterns Gráficas	6	12	12	25
Shade variation Destonificación	V2	V2	V2	V2
WHITE	Shaped (SP)	<b>36882</b> M100	<b>31006</b> M94	<b>42510</b> M79
	Polished (EP)	-	-	-
				<b>39995</b> M101
				<b>39558*</b> M40

**COMPLEMENTARY PIECES**  
**PIEZAS COMPLEMENTARIAS**

STAIR TRENDS					<b>SKIRTING</b> 8x100 cm 3.1x39.4 "		8x60 cm 3.1x23.6 "	
	ROUNDED (PR)	TECHNICAL (PT)	SEAMLESS (PL/18)		U45	U35		
30x180 cm 11.8x70.8 "	U76		U90					
30x120 cm 11.8x47.2 "	U77		U75					
30x100 cm 11.8x39.4 "	U75		U74					
30x60 cm 11.8x23.6 "	U64		U54					

Z.R.I.	Z.R.D.	S.K.I.	S.K.D.	8x30 cm 3.1x11.8 "
				U53

\*\* When thickness is 6 mm, A = 18 mm; when 8 mm, then A = 24 mm; when 9 mm, then A = 27 mm.

\*\* Cuando el espesor es 6 mm, A = 18 mm; cuando es 8 mm, A = 24 mm; cuando es 9 mm, A = 27 mm.

**SPECIAL PIECES**  
**PIEZAS ESPECIALES**

White Body Pasta Blanca (10,5 mm)

** D. TRIANGLE 29x29 cm 11.4x11.4 "			
	WHITE	Shaped (SP)	<b>31149</b> U55

Porcelain Porcelánico (9 mm)

***D. MIX 30x30 cm 11.8x11.8 "			
	HAUTE WHITE HAUTE WHITE STROND DOLPHIN	Shaped (SP) Polished (EP) Shaped (SP)	<b>31148</b> U51

Porcelain Porcelánico (9 mm)

TRAP. 34,1x14,7 cm 13.4x5.8 "			
	WHITE	Shaped (SP)	<b>31146</b> U34
		Polished (EP)	<b>31147</b> U34

Porcelain Porcelánico (9 mm)

D. CHEVRON 30x21,9 cm 11.8x8.6 "			
	HAUTE WHITE GROW KALUA	Shaped (SP) Shaped (SP)	<b>31155</b> U51
	HAUTE WHITE GROW KALUA	Polished (EP) Shaped (SP)	<b>31152</b> U51
	HAUTE WHITE GROW TAUPE	Shaped (SP) Shaped (SP)	<b>31154</b> U51
	HAUTE WHITE GROW TAUPE	Polished (EP) Shaped (SP)	<b>31151</b> U51

\*\* Only suitable for wall installations.  
 \*\* Adecuado únicamente como revestimiento.

\*\*\* Random colour position.  
 \*\*\* Posición de colores aleatoria.

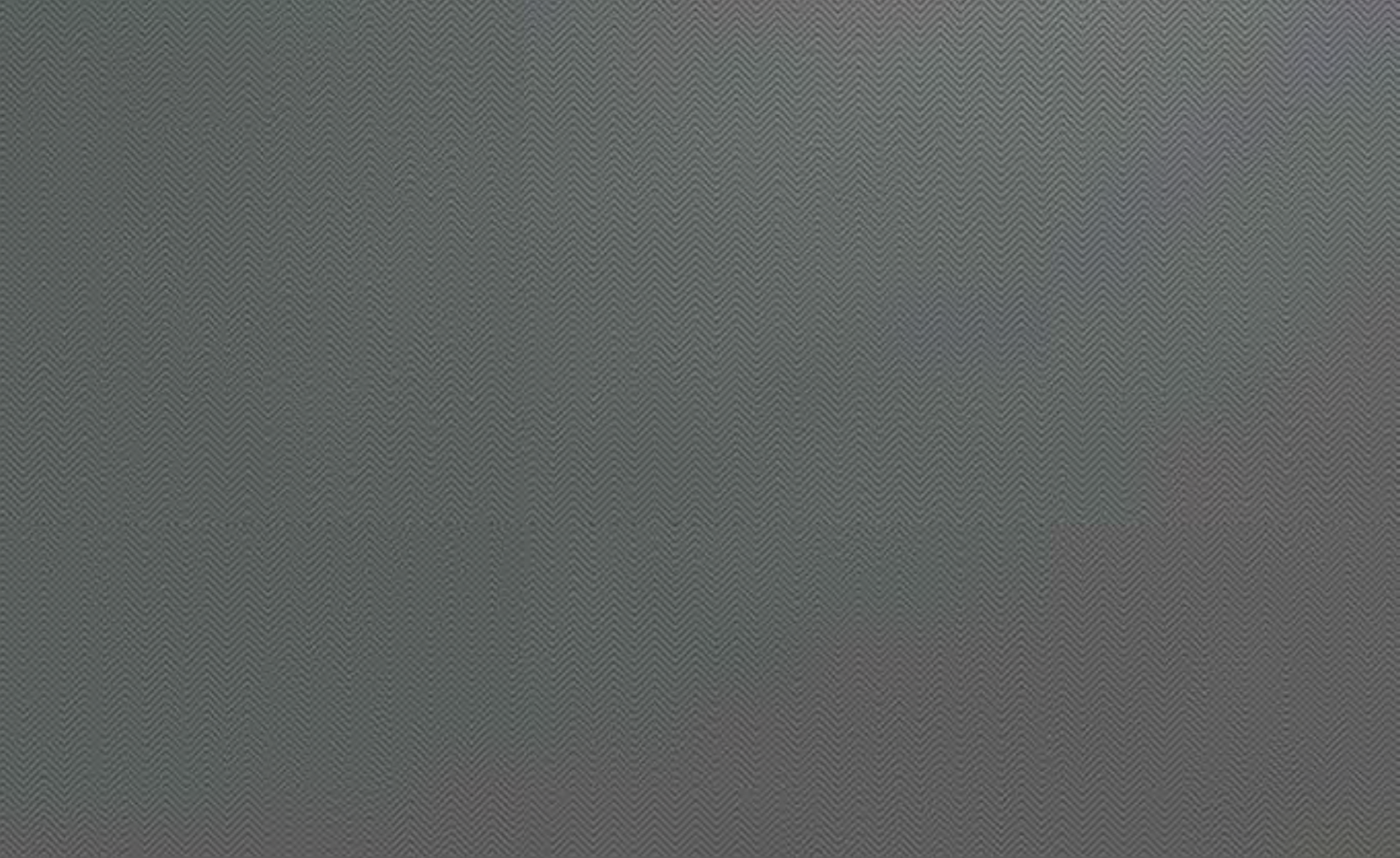

# Kromo

From the unchanging essence of metal, KROMO is born—a collection that not only commands presence but redefines sophistication. Inspired by the intrinsic nobility of this material, KROMO stands as an iconic statement piece, designed to transform any space.

Experience the unparalleled depth and texture delivered by Shaped technology applied to its impressive 100x275 cm large format. This innovation gives the surface a captivating relief, fully expressed in the enveloping Copper and Titanium tones.

KROMO's timeless elegance makes it the perfect canvas for bold pairings. Its metallic character harmonizes beautifully with the warmth of noble woods, the luxury of marbles, and the solidity of natural stones, creating environments with a distinctive contemporary flair and unwavering sophistication. With KROMO, the strength and beauty of metal are woven into its design, inviting the creation of spaces that endure through time.

Desde la esencia inalterable del metal, nace KROMO, una colección que no solo impone presencia, sino que redefine la sofisticación. Inspirada en la nobleza intrínseca de este material, KROMO se erige como una pieza icónica, diseñada para transformar cualquier espacio.

Experimenta la profundidad y la textura inigualables que aporta la tecnología Shaped aplicada en su impresionante gran formato de 100x275 cm. Esta innovación confiere a la superficie un relieve cautivador, que se manifiesta plenamente en las envolventes tonalidades Copper y Titanium. La elegancia atemporal de KROMO la convierte en el lienzo perfecto para combinaciones audaces. Su carácter metálico armoniza a la perfección con la calidez de las maderas nobles, la suntuosidad de los mármoles y la solidez de las piedras naturales, creando ambientes con un distintivo sello contemporáneo y una sofisticación inquebrantable. Con KROMO, la fuerza y la belleza del metal se integran en su diseño, invitando a la creación de espacios que perduran en el tiempo.

## FORMATS FORMATOS

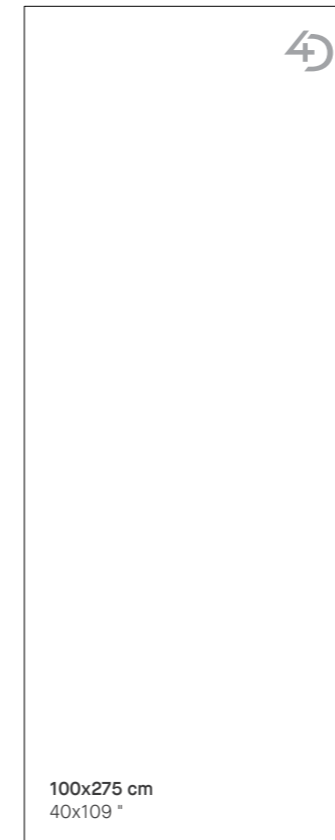

## COLOURS COLORES



TITANIUM



COPPER

## FINISHES ACABADOS





Scan and discover  
KROMO:  
Escanee y descubra  
KROMO:



> **WALL**  
KROMO COPPER SP/100X275/R  
ROYAL BROWN ST/100X275/R

**PATTERNS VARIETY**  
 VARIEDAD GRÁFICA

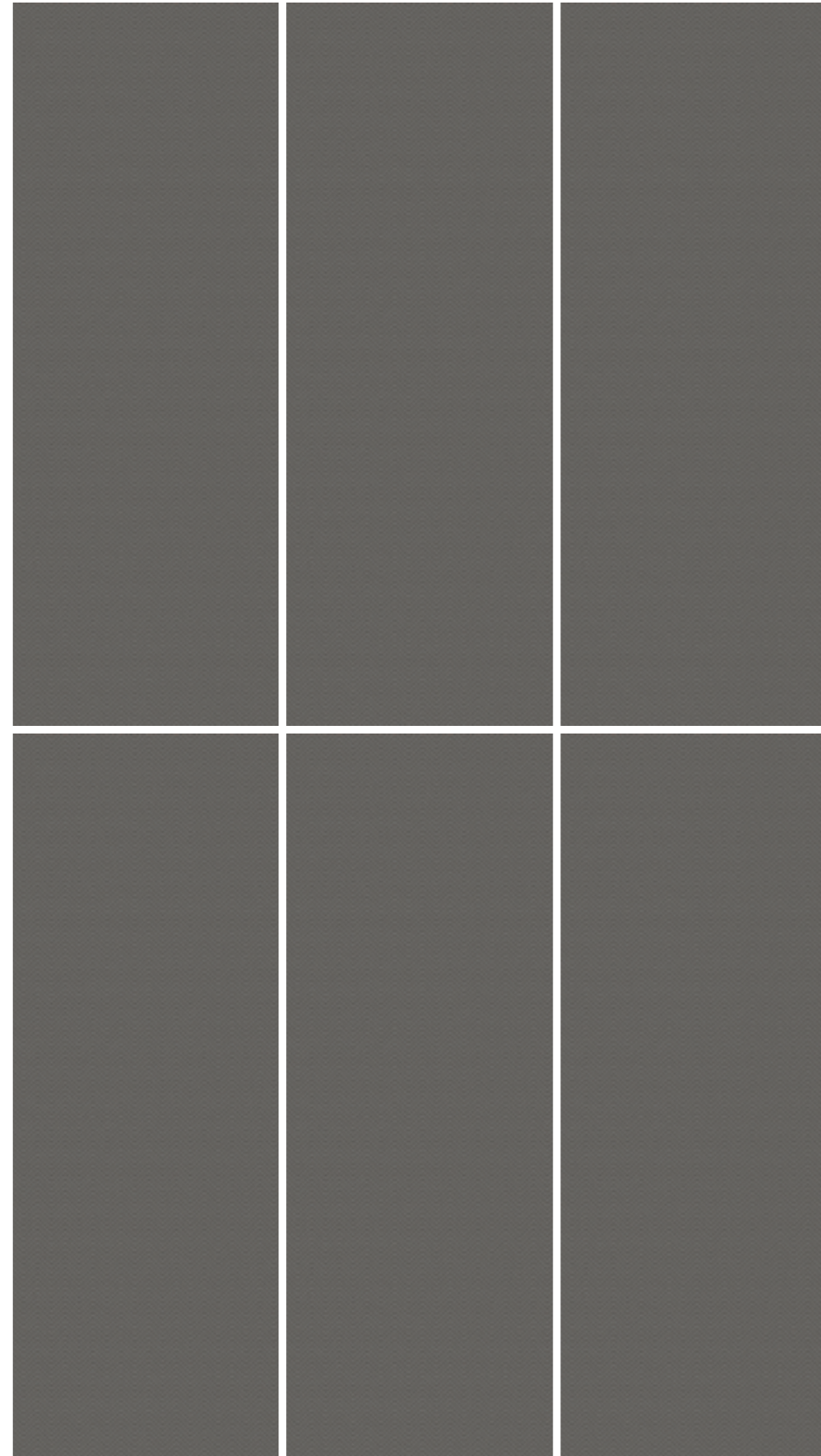

**PATTERNS VARIETY KROMO TITANIUM 100x275 cm FORMAT**  
 VARIEDAD GRÁFICA KROMO TITANIUM FORMATO 100x275 cm

**FORMATS**  
 FORMATOS

		Porcelain Porcelánico
		<b>100x275 cm</b> 40x109 "
Thickness Espesor		6 mm
Patterns Gráficas		1
Shade variation Destonificación		V1
<b>TITANIUM</b>	Shaped (SP)	<b>42906</b> M114
<b>COPPER</b>	Shaped (SP)	<b>42909</b> M114



# Linen

**LINEN**, is a collection inspired by modern-looking cross-cut Travertine marble, with a strong realism and versatile potential uses. One of its most distinctive features is the perpendicular cut of the Travertine marble that it emulates, giving rise to a stone surface with rich chromatic variety.

The collection comes in three warm colours (Cloud, Desert and Mocha) in a 100x275 cm, 100x180 cm, 100x100 cm, 120x120 cm, 75,5x151 cm, 60x120 cm or 90x90 cm format. It is also available in a Shaped, All in One, Natural or Antislip finish, the last in a 20 mm-thick version for outdoor use.

In addition, it is expanded with a white body tile in 60x120 cm, along with a linear décor which adds elegance and distinction.

The collection also includes a 150x320 cm countertop format in 12 mm, available in Cloud and Desert shades with a Shaped finish. This combination is perfect for adding an elegant and modern aesthetic to kitchen projects.

LINEN, se inspira en un mármol Travertino de corte transversal muy contemporáneo, que destaca por su realismo y versatilidad. Una de sus características distintivas es el corte del Travertino en forma perpendicular, creando una superficie de aspecto pétreo con amplia riqueza cromática. Disponible en tres tonalidades cálidas (Cloud, Desert y Mocha) en los formatos 100x275 cm, 100x180 cm, 120x120 cm, 100x100 cm, 75,5x151 cm, 60x120 cm, 90x90 cm. En una gran variedad de acabados: Shaped, All in One, Natural y Antislip, este último disponible como solución de exterior en 20 mm. Además, se amplía con un revestimiento de pasta blanca en 60x120cm junto con un decorado lineal que aporta elegancia y distinción.

La colección también cuenta con el formato de encimera de 150x320 cm en 12 mm, en tonalidad cloud y desert, con el acabado shaped. Esta combinación es perfecta para aportar una estética elegante y moderna en proyectos de cocina.

## FORMATS FORMATOS

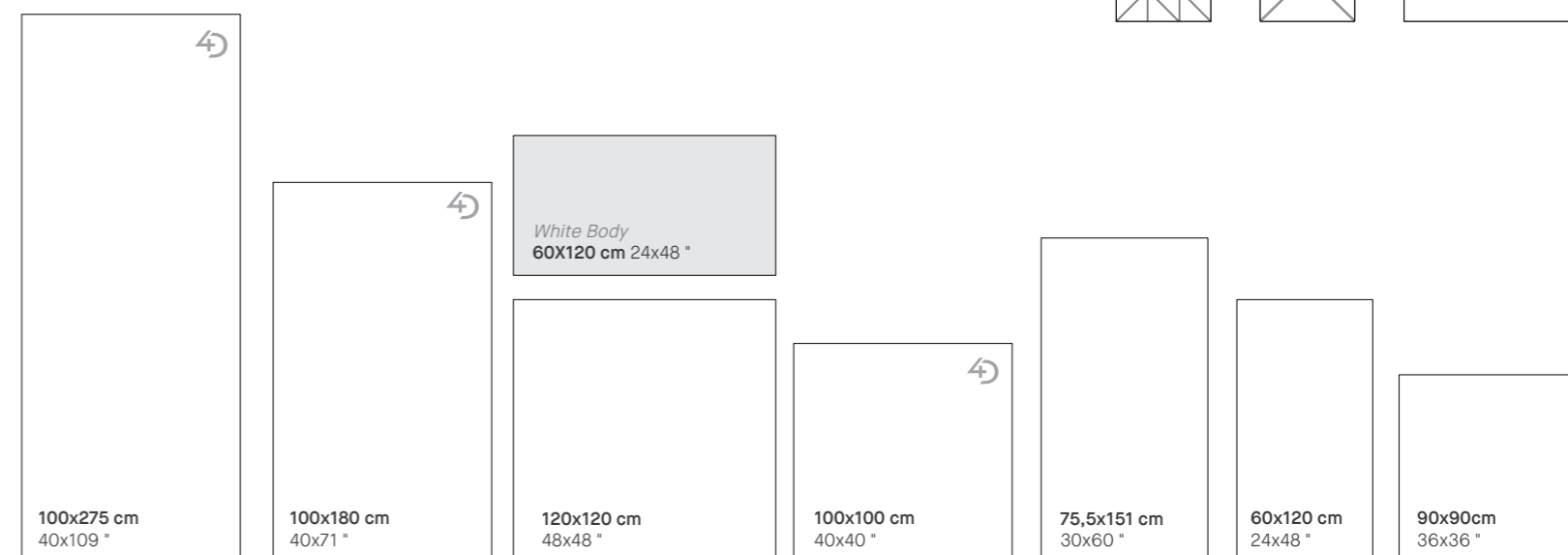

## Special Pieces Piezas Especiales

D. TRIGEO D. MIX D. HORIZON

30x30 cm 11.8x11.8" 30x30 cm 11.8x11.8" 30x60 cm 11.8x23.6"

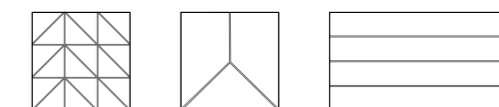

150x320 cm available (ELEVATE WORKTOPS).  
Disponible 150x320 cm (ELEVATE WORKTOPS).

## COLOURS COLORES

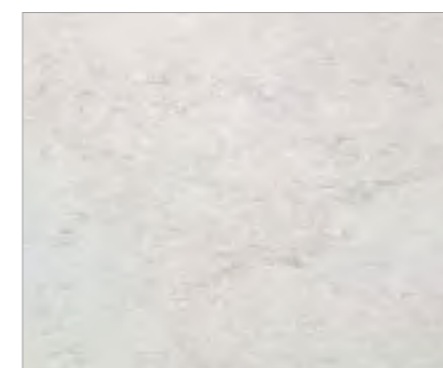

CLOUD

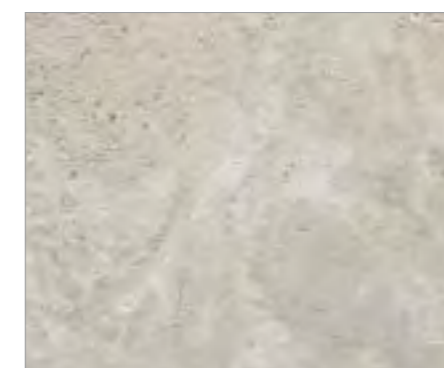

DESERT



MOCHA

## FINISHES ACABADOS

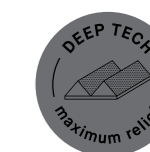



> **WALL**  
LINEN DESERT SP/100X275/C/R  
ARTE DESERT SP/100X275/R  
**FLOOR**  
LINEN DESERT SP/100X100/C/R  
ARTE DESERT SP/100X100/R



Scan and discover  
LINEN:  
Escanee y descubra  
LINEN:

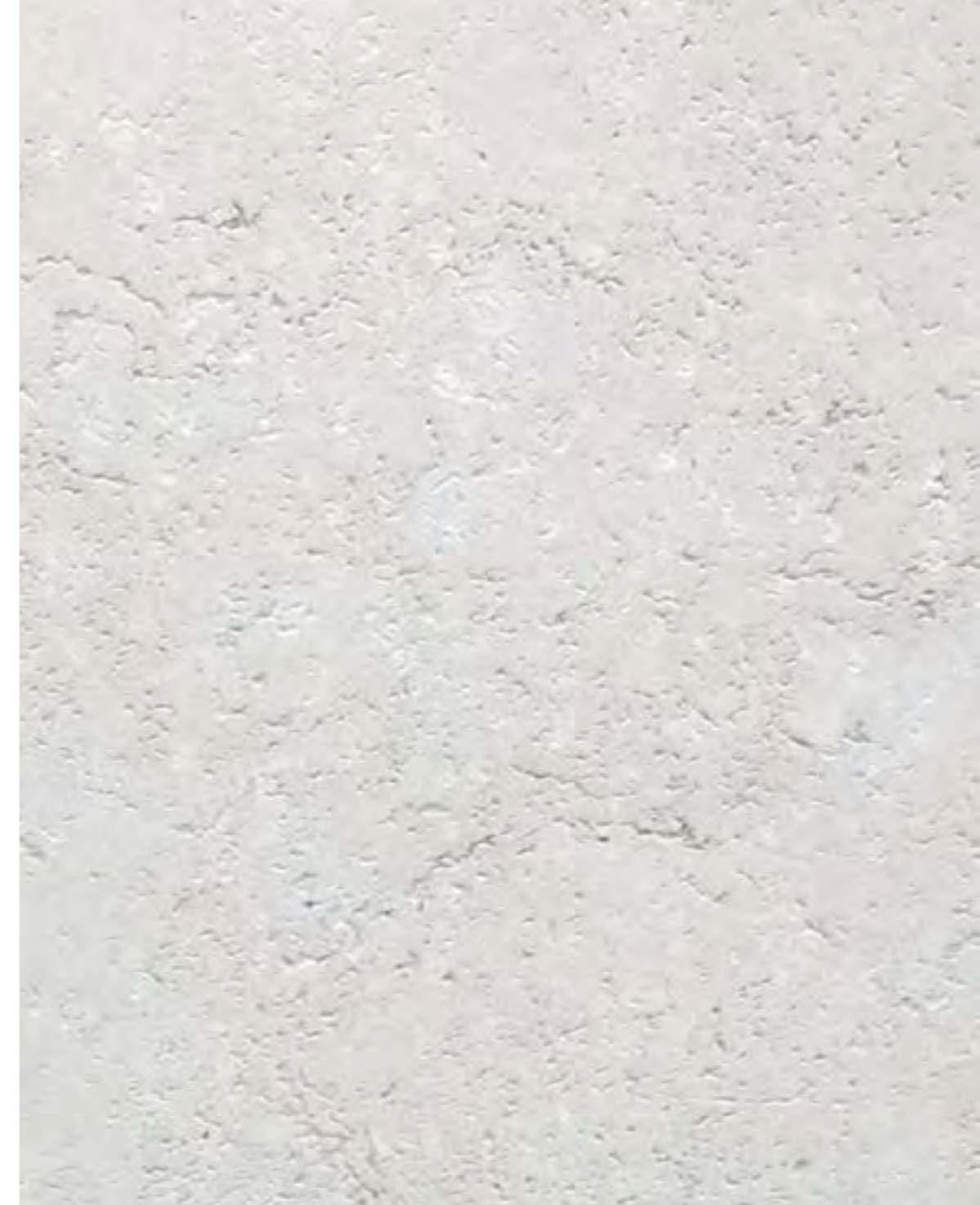

> LINEN CLOUD SP

**SCENE** > **WALL**  
LINEN CLOUD SP/100X275/C/R  
**FLOOR**  
LINEN CLOUD SP/100X180/C/R



**FLOOR <**  
LINEN DESERT NT/120X120/R  
& LINEN DESERT 120X120/A/R  
**WORKTOP**  
ECLIPSE BLACK NT/150X320

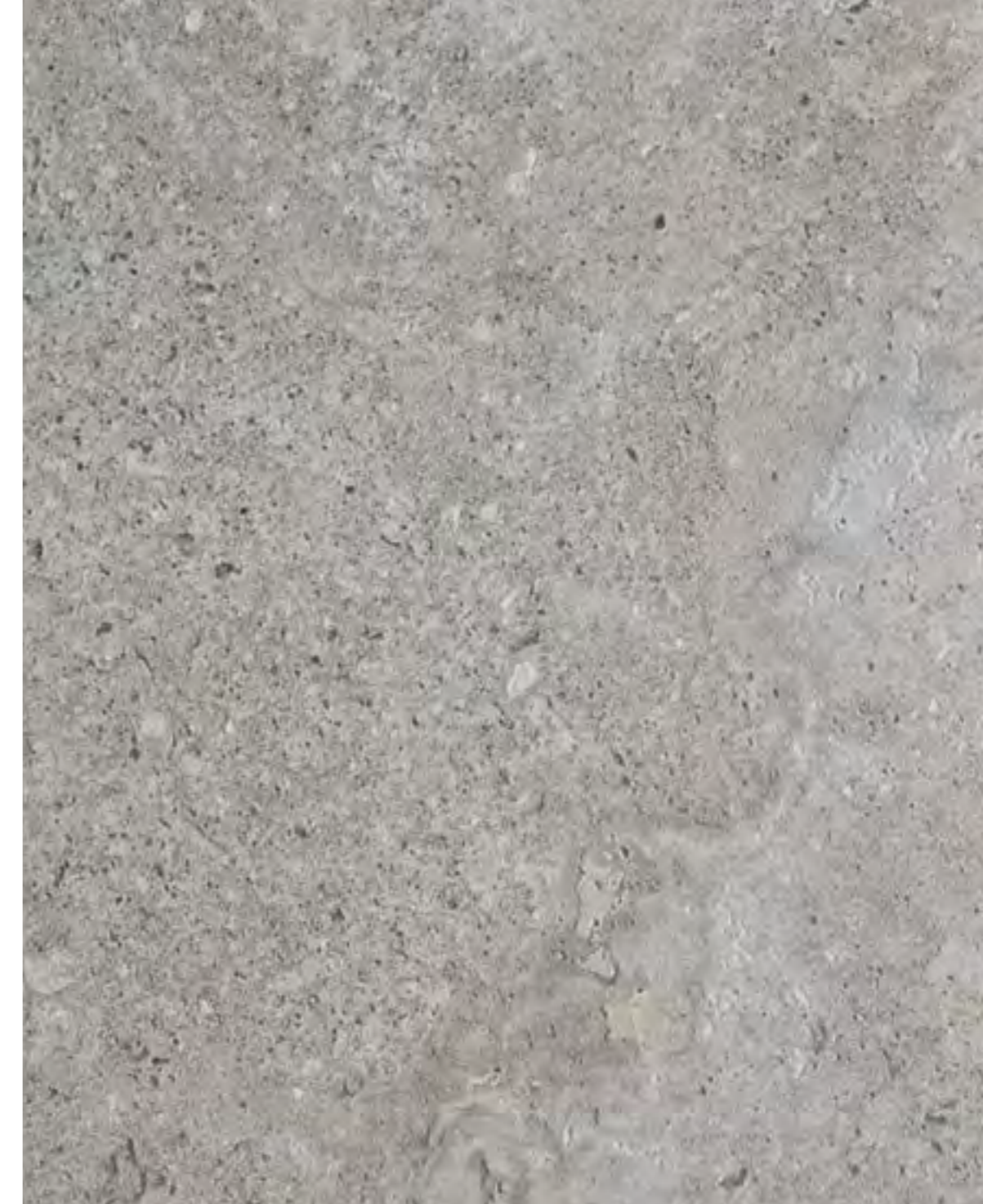

> LINEN MOCHA SP

**SCENE** > **WALL**  
LINEN MOCHA SP/100X275/C/R  
**FLOOR**  
OUD KALUA AS/24X151/C/R

**PATTERNS VARIETY**  
VARIEDAD GRÁFICA



**PATTERNS VARIETY LINEN MOCHA 60X120cm FORMAT**  
VARIEDAD GRÁFICA LINEN MOCHA FORMATO 60X120 cm

**TECHNICAL DATA**  
DATOS TÉCNICOS

	DIN 51130	DIN 51097	UNE-41901 EX	BS 7976-2 (PTV)	ANSI A137.1 (DCOF)
Shaped (SP)	R9	-	Class 1	-	>0,42
Natural (NT)	R9	-	Class 1	+36 Wet	>0,42
Antislip (A)	R11	A + B + C	Class 3	+36 Wet	>0,42
All in One (AS)	R11	A + B + C	Class 3	+36 Wet	>0,42

**FORMATS**  
FORMATOS

		Porcelain Porcelánico					Pasta Blanca White Body				
		100x275 cm 40x109 "	100x180 cm 40x71 "	120x120 cm 48x48 "	100x100 cm 40x40 "	75,5x151 cm 30x60 "	60x120 cm 24x48 "	90x90 cm 36x36 "	60x120 cm 24x48 "	60x120cm 24x48 " DECOR	
Thickness Espesor		6 mm	8 mm	9 mm	20 mm	8 mm	9 mm		9 mm	12 mm	
Patterns Gráficas		15	15	9	15	15	15	20	15	18	
Shade variation Destonificación		V2	V2	V2	V2	V2	V2	V2	V2		
<b>CLOUD</b>	Shaped (SP)	<b>38035</b> M90	<b>37576</b> M94	-	-	<b>41141</b> M79	-	<b>43264</b> M101	-	<b>42970</b> M118	<b>42976</b> M119
	Natural (NT)	-	-	<b>40778</b> M71	-	-	-	-	-	-	-
	Antislip (A)	-	-	<b>40780</b> M72	<b>37558</b> M113	<b>41142</b> M80	-	-	-	-	-
	All in One (AS)	-	-	-	-	-	<b>37741</b> M92	<b>37731</b> M91	<b>39909</b> M81	-	-
<b>DESERT</b>	Shaped (SP)	<b>38036</b> M90	<b>37579</b> M94	-	-	<b>41143</b> M79	-	<b>43265</b> M101	-	<b>42971</b> M118	<b>42977</b> M119
	Natural (NT)	-	-	<b>40779</b> M71	-	-	-	-	-	-	-
	Antislip (A)	-	-	<b>40781</b> M72	<b>37560</b> M113	<b>41144</b> M80	-	-	-	-	-
	All in One (AS)	-	-	-	-	-	<b>39551</b> M92	<b>37733</b> M91	<b>39112</b> M81	-	-
<b>MOCHA</b>	Shaped (SP)	<b>38037</b> M90	<b>37580</b> M94	-	-	<b>41176</b> M79	-	<b>43266</b> M101	-	-	-
	Antislip (A)	-	-	-	<b>37559</b> M113	-	-	-	-	-	-
	All in One (AS)	-	-	-	-	-	<b>37743</b> M92	<b>37732</b> M91	<b>40145</b> M81	-	-

**COMPLEMENTARY PIECES**  
PIEZAS COMPLEMENTARIAS

**STAIR TREADS**

	ROUNDED (PR)	TECHNICAL (PT)	SEAMLESS (PL/18)
30x180 cm 11.8x70.8 "	U76		U90
30x151 cm 11.8x59.4 "	U54		U86
30x120 cm 11.8x47.2 "	U77		U75
30x100 cm 11.8x39.4 "	U75		U74
30x90 cm 11.8x35.4 "	U61		U76
30x60 cm 11.8x23.6 "	U64		U54

**SKIRTING**

8x100 cm 3.1x39.4 "	8x90 cm 3.1x39.4 "	8x75,5 cm 3.1x29.7 "	8x60 cm 3.1x23.6 "
U45	U44	U43	U35



**Z.R.I. Z.R.D. S.K.I. S.K.D. 8x30 cm  
3.1x11.8 "**





\*\* When thickness is 6 mm, A = 18 mm; when 8 mm, then A = 24 mm; when 9 mm, then A = 27 mm.  
\*\* Cuando el espesor es 6 mm, A = 18 mm; cuando es 8 mm, A = 24 mm; cuando es 9 mm, A = 27 mm.

**SPECIAL PIECES**  
PIEZAS ESPECIALES

Porcelain Porcelánico (9 mm)

D. TRIGEO 30x30 cm 11.8x11.8 "			
	LINEN CLOUD	All in One (AS)	<b>38127</b> U46
	LINEN DESERT	All in One (AS)	<b>38128</b> U46
	LINEN MOCHA	All in One (AS)	<b>38129</b> U46

Porcelain Porcelánico (9 mm)

* D. HORIZON 30x60 cm 11.8x23.6 "			
	LINEN CLOUD OUD TAUPE	All in One (AS)	<b>38120</b> U66
	LINEN DESERT OUD HONEY	All in One (AS)	<b>38121</b> U66
	LINEN MOCHA OUD KALUA	All in One (AS)	<b>38122</b> U66

\* D. HORIZON combines cuts with different heights: low pieces (OUD) are 10 mm and high ones are elevated to 13 mm (LINEN).  
\* D. HORIZON combina cortes a distintas alturas: las piezas bajas (OUD) son 10 mm y las altas (LINEN) se elevan hasta los 13 mm.

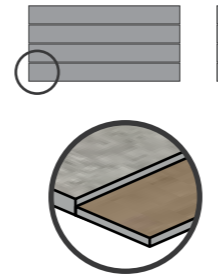

Porcelain Porcelánico (9 mm)

** D. MIX 30x30 cm 11.8x11.8 "			
	LINEN CLOUD LINEN DESERT LINEN MOCHA	All in One (AS)	<b>38125</b> U51

\*\* Random colour position.  
\*\* Posición de colores aleatoria.

**POOL PIECES**  
PIEZAS DE PISCINA

Porcelain Porcelánico

8/9 mm

Long Largo		18/20 mm			Long Largo			
P.V. (POOL COPING)	ANG.P.V. (POOL COPING INTERNAL CORNER)	E.P.V. (POOL COPING EXTERNAL CORNER)	REJ. (DRAINAGE GRATE)	ANG.REJ. (ANGLE CORNER DRAINAGE GRATE)	T.REJ. (SQUARE CORNER DRAINAGE GRATE)			
20xlargox0,9 cm 8xlongx0.35 "	60xlargox0,9 cm 23.6xlongx0.35 "	60xlargox0,9 cm 23.6xlongx0.35 "	15xlargox2 cm 6xlongx0.8 "	60xlargox2 cm 23.6xlongx0.8 "	15x15x2 cm 6x6x0.8 "			

Antislip (A)	100 cm	U82	U80	U80	50 cm	U54	U86	U71
Antislip (A)	120 cm	U70	U57	U57	60 cm	U54	U86	U71
All in One (AS)	120 cm	U70	U57	U57	60 cm	U54	U86	U71

Porcelain Porcelánico

20 mm

Long Largo		20 mm			Long Largo			
P.V. (POOL COPING)	ANG.P.V. (POOL COPING INTERNAL CORNER)	E.P.V. (POOL COPING EXTERNAL CORNER)	REJ. (DRAINAGE GRATE)	ANG.REJ. (ANGLE CORNER DRAINAGE GRATE)	T.REJ. (SQUARE CORNER DRAINAGE GRATE)			
20x100x2 cm 8x39.4x0.8 "	100x100x2 cm 39.4x39.4x0.8 "	100x100x2 cm 39.4x39.4x0.8 "	15x50x2 cm 6x19.7x0.8 "	50x50x2 cm 19.7x19.7x0.8 "	15x15x2 cm 6x6x0.8 "			

Antislip (A)	100 cm	U82	U86	U86	50 cm	U54	U86	U71
--------------	--------	-----	-----	-----	-------	-----	-----	-----

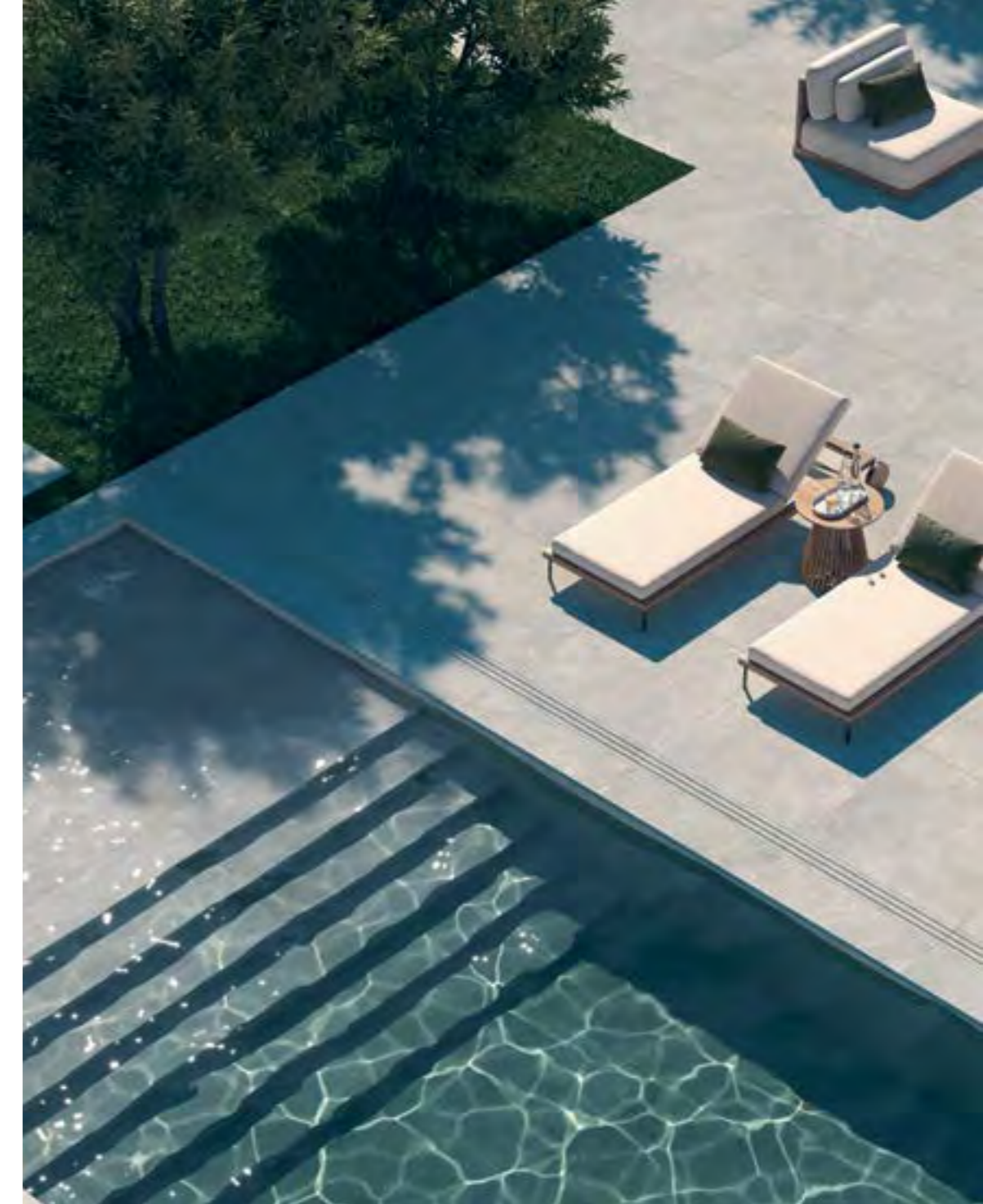

- > LINEN DESERT 100X100X2/A/R
- LINEN DESERT 100X100/A/R
- INSIDE POOL**
- LINEN DESERT SP/100X180/C/R



# Lumiere

The Lumiere Collection captures the essence of light in every piece, evoking the timeless elegance of Calacatta Paonazzetto marble with a contemporary and warm touch. Its design is defined by the subtle veining in shades of grey and amber, bringing brightness to a pure white background. Exclusivity is enhanced in the 100x275cm format, where the graphic continuity of the veining is seamless, eliminating the need for numbered patterns. Additionally, it features a textured decorative option in the large 100x275cm format, ideal for creating spaces of refined sophistication.

Available in formats 100x275cm, 100x180cm, 120x120cm, 100x100cm, 75.5x151cm, 60x120cm, and wall cladding 33.3x100cm in Deeptech. The collection is further complemented by a 12mm countertop in Shaped finish, adding exceptional value to any project.

La colección Lumiere refleja la esencia de la luz en cada pieza, evocando la elegancia atemporal del mármol Calacatta Paonzzetto con un toque contemporáneo y cálido. Su diseño destaca por la sutileza de sus vetas en tonos grises y ámbar, que aportan luminosidad sobre un fondo blanco puro. Su exclusividad se realza en el formato 100x275cm, donde la continuidad gráfica de su vetado es perfecta, sin necesidad de numerar gráficas. Además, cuenta con un decorado texturizado en el gran formato de 100x275 cm, ideal para crear ambientes de refinada sofisticación.

Disponible en los formatos 100x275cm, 100x180cm, 120x120cm, 100x100cm, 75.5x151cm, 60x120cm, y en revestimiento 33.3x100cm en Deeptech. Además, complementa la colección con la encimera de 12 mm en acabado Shaped, aportando valor añadido a los proyectos.

## FORMATS FORMATOS



**Infinite horizontal continuity in 100x275 cm format.**  
Continuidad horizontal infinita en formato 100x275 cm.

**150x320 cm available (ELEVATE WORKTOPS).**  
Disponible 150x320 cm (ELEVATE WORKTOPS).

## COLOURS COLORES

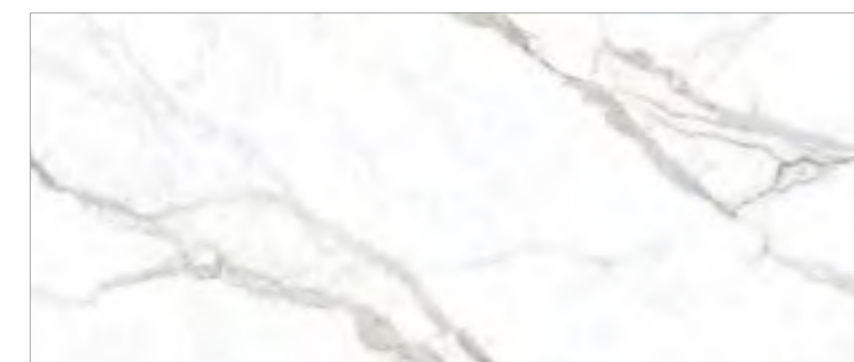

WHITE

## FINISHES ACABADOS





∞ Infinite horizontal continuity.  
Continuidad horizontal infinita.

> **WALL**  
LUMIERE WHITE DECOR ST/100X275/R  
**FLOOR**  
PIEMONTE TAUPE SP/100X100/R



Scan and discover  
LUMIERE:  
Escanee y descubra  
LUMIERE:



> LUMIERE WHITE PST

**SCENE** > **WALL**  
LUMIERE WHITE DECOR /100X275/PST  
**FLOOR**  
LINEN DESERT SP/100X100/R



**WALL** <  
LUMIERE WHITE ST/100X275/R  
**FLOOR**  
LUMIERE WHITE ST/100X180/R



> **WALL**  
LUMIERE WHITE/100X275/PST  
**FLOOR**  
LINEN DESERT SP/100X100/R

**PATTERNS VARIETY**  
VARIEDAD GRÁFICA



**PATTERNS VARIETY LUMIERE WHITE 100x180 cm FORMAT**  
VARIEDAD GRÁFICA LUMIERE WHITE FORMATO 100x180 cm

**TECHNICAL DATA**  
DATOS TÉCNICOS

	DIN 51130	DIN 51097	UNE-41901 EX	BS 7976-2 (PTV)	ANSI A137.1 (DCOF)
Shaped (SP)	-	-	Class 1	-	>0,42
Natural (NT)	R9	-	Class 1	+36 Wet	>0,42

**FORMATS**  
FORMATOS

Porcelain Porcelánico

White body Pasta blanca

	100x275 cm 40x109 "	100x275 cm 40x109 " decor	100x180 cm 40x71 "	120x120 cm 48x48 "	100x100 cm 40x40 "	75,5x151 cm 30x60 "	60x120 cm 24x48 "	33,3x100 cm 13x40 "	33,3x100 cm 13x40 " decor	
Thickness Espesor	6 / 7 mm*		6 mm	8 mm	9 mm	8 mm	9 / 10 mm*		10,5 mm	13,5 mm
Patterns Gráficas	5		5	12	9	15	18	18	20	20
<b>WHITE</b>	Premium Polished Stellar (PST)	<b>41756*</b> M117		-		-	-	-	-	-
	Shaped (SP)	<b>41755</b> M100		<b>41734</b> M94		<b>41741</b> M79	-	-	<b>41758</b> M96	<b>41759</b> M97
	Strata (ST)		<b>41757</b> M85							
	Polished (EP)	-		-		-	<b>41725*</b> M58	<b>41722*</b> M40	-	-
	Natural (NT)	-		-	<b>41792</b> M71	-	<b>41724</b> M103	<b>41723</b> M101	-	-

**COMPLEMENTARY PIECES**  
PIEZAS COMPLEMENTARIAS

**STAIR TREADS**

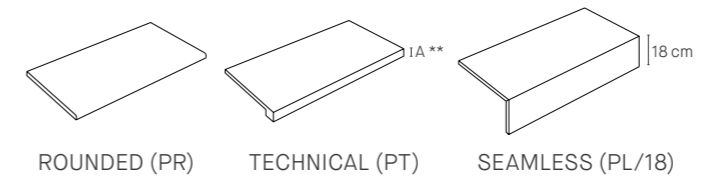

	ROUNDED (PR)	TECHNICAL (PT)	SEAMLESS (PL/18)
30x180 cm 11.8x70.8 "	U76		U90
30x151 cm 11.8x59.4 "	U54		U86
30x120 cm 11.8x47.2 "	U77		U75
30x100 cm 11.8x39.4 "	U75		U74
30x60 cm 11.8x23.6 "	U64		U54

**SKIRTING**

	8x100 cm 3.1x39.4 "	8x90 cm 3.1x39.4 "	8x75,5 cm 3.1x29.7 "	8x60 cm 3.1x23.6 "
	U45	U44	U43	U35

**Z.R.I. Z.R.D. S.K.I. S.K.D.** 8x30 cm  
3.1x11.8 "



\*\* When thickness is 6 mm, A = 18 mm; when 8 mm, then A = 24 mm; when 9 mm, then A = 27 mm.  
\*\* Cuando el espesor es 6 mm, A = 18 mm; cuando es 8 mm, A = 24 mm; cuando es 9 mm, A = 27 mm.



# Mainstone

MAINSTONE is a porcelain tile collection inspired by more soothing versions of *Breccia* stone. It stands out particularly for its well-balanced shades, with a distinctive subtle pattern that lends it a modern and elegant appeal.

Comes in a Natural or Antislip finish in two particular warm colours: Cloud, & Oat. It is available in a 60x120 cm and 90x90 cm format.

MAINSTONE es una colección de porcelánico, inspirada en una *Breccia* calmada, que se caracteriza principalmente por una estética compensada a nivel tono, y diferenciada de forma sutil por un ligero veteado, que le proporciona un carácter moderno y elegante al mismo tiempo.

Se encuentra disponible en acabado Natural o Antislip, sobre una variedad cromática con especial aporte cálido, diferenciados en dos tonos: Cloud y Oat. Se presenta en los formatos 60x120 cm y 90x90 cm.

## FORMATS FORMATOS

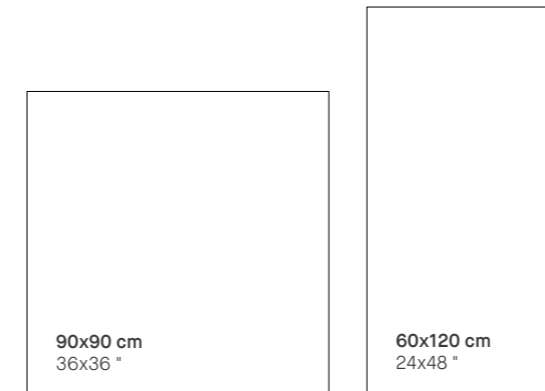

## Special Pieces Piezas Especiales

TRI.	D. DIAGONALE	D. TRIANGLE
29,9x25,7 cm 11.8x10.1 "	30x30 cm 11.8x11.8 "	29x29 cm 11.4x11.4 "

## COLOURS COLORES



CLOUD



OAT

## FINISHES ACABADOS

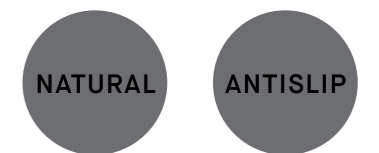



Scan and discover  
MAINSTONE:  
Escanee y descubra  
MAINSTONE:



> FLOOR  
MAINSTONE OAT/90X90/A/R

**PATTERNS VARIETY**  
VARIEDAD GRÁFICA



**PATTERNS VARIETY MAINSTONE CLOUD 90X90 cm FORMAT**  
VARIEDAD GRÁFICA MAINSTONE CLOUD FORMATO 90X90 cm

**TECHNICAL DATA**  
DATOS TÉCNICOS

	DIN 51130	DIN 51097	UNE-41901 EX	BS 7976-2 (PTV)	ANSI A137.1 (DCOF)
Natural (NT)	R10	-	Class 2	+36 Wet	>0,42
Antislip (A)	R11	A + B + C	Class 3	+36 Wet	>0,42

	60x120 cm 24x48 "	90x90 cm 36x36 "
Natural (NT)	U4 P3 E3 C2	U4 P3 E3 C2



**FORMATS**  
FORMATOS

		Porcelain Porcelánico	
		60x120 cm 24x48 "	90x90 cm 36x36 "
Thickness Espesor		9 mm	
Patterns Gráficas		16	8
Shade variation Destonificación		V1	V1
CLOUD	Natural (NT)	<b>38976</b> M66	<b>38390</b> M68
	Antislip (A)	-	<b>39025</b> M81
OAT	Natural (NT)	<b>38979</b> M66	<b>39024</b> M68
	Antislip (A)	-	<b>39360</b> M81

**COMPLEMENTARY PIECES**  
PIEZAS COMPLEMENTARIAS

STAIR TRENDS				<b>SKIRTING</b> 	<b>Z.R.I. Z.R.D. S.K.I. S.K.D.</b> 	
	ROUNDED (PR)	TECHNICAL (PT)	SEAMLESS (PL/18)		8x90 cm 3.1x35.4 "	8x60 cm 3.1x23.6 "
30x120 cm 11.8x47.2 "	U77	U75		U44	U35	
30x90 cm 11.8x35,4 "	U61	U76		U53		

\*\* When thickness is 6 mm, A = 18 mm; when 8 mm, then A = 24 mm; when 9 mm, then A = 27 mm.

\*\* Cuando el espesor es 6 mm, A = 18 mm; cuando es 8 mm, A = 24 mm; cuando es 9 mm, A = 27 mm.

**SPECIAL PIECES**  
PIEZAS ESPECIALES

Porcelain Porcelánico (9 mm)				Porcelain Porcelánico (9 mm)			
TRI.	29,9x25,7 cm 11.8x10.1 "			* D. TRIANGLE	29x29 cm 11.4x11.4 "		
	CLOUD	Natural (NT)	<b>27847</b> U34		CLOUD	Natural (NT)	<b>35287</b> U58
	OAT	Natural (NT)	<b>27849</b> U34		OAT	Natural (NT)	<b>35309</b> U58

\* Only suitable for wall installations.  
\* Adecuado únicamente como revestimiento.

**POOL PIECES**  
PIEZAS DE PISCINA

Porcelain Porcelánico								
9 mm			20 mm			20 mm		
Long Largo			Long Largo			Long Largo		
Antislip (A)	90 cm	U81	U75	U75	45 cm	U54	U86	U71



# Matcha

MATCHA reproduces a select type of *Calacatta Green marble*. It combines all the elegance of *Calacatta marble* with subtle green veins, sometimes even in eye-catching, distinctive shades of lime green.

The collection comes in a 100x275 cm, 100x180 cm, 100x100 cm, 75.5x151 cm or 60x120 cm format in a choice of a Premium Polished, Shaped, Polished or Natural finish.

Matcha also features 33.3x100 cm decorative wall tiles. Thanks to the use of ground-breaking DEEP TECH technology, added harmony and beauty can be brought to living spaces.

La colección MATCHA representa una exclusiva variedad de mármol *Calacatta Green*, que combina la elegancia del mármol *Calacatta* con un sutil y sofisticado veteado verde, llegando incluso a tonalidades lima de lo más distintivas y cautivadoras.

Disponible en formatos 100x275 cm, 100x180 cm, 100x100 cm, y también en 75,5x151 cm y 60x120 cm. En acabados Premium Polished, Shaped, Polished y Natural.

Además, incluye un revestimiento decorativo en formato 33,3x100 cm, que gracias a la innovadora tecnología DEEP TECH, permite aportar belleza y armonía en cualquier espacio.

## FORMATS FORMATOS

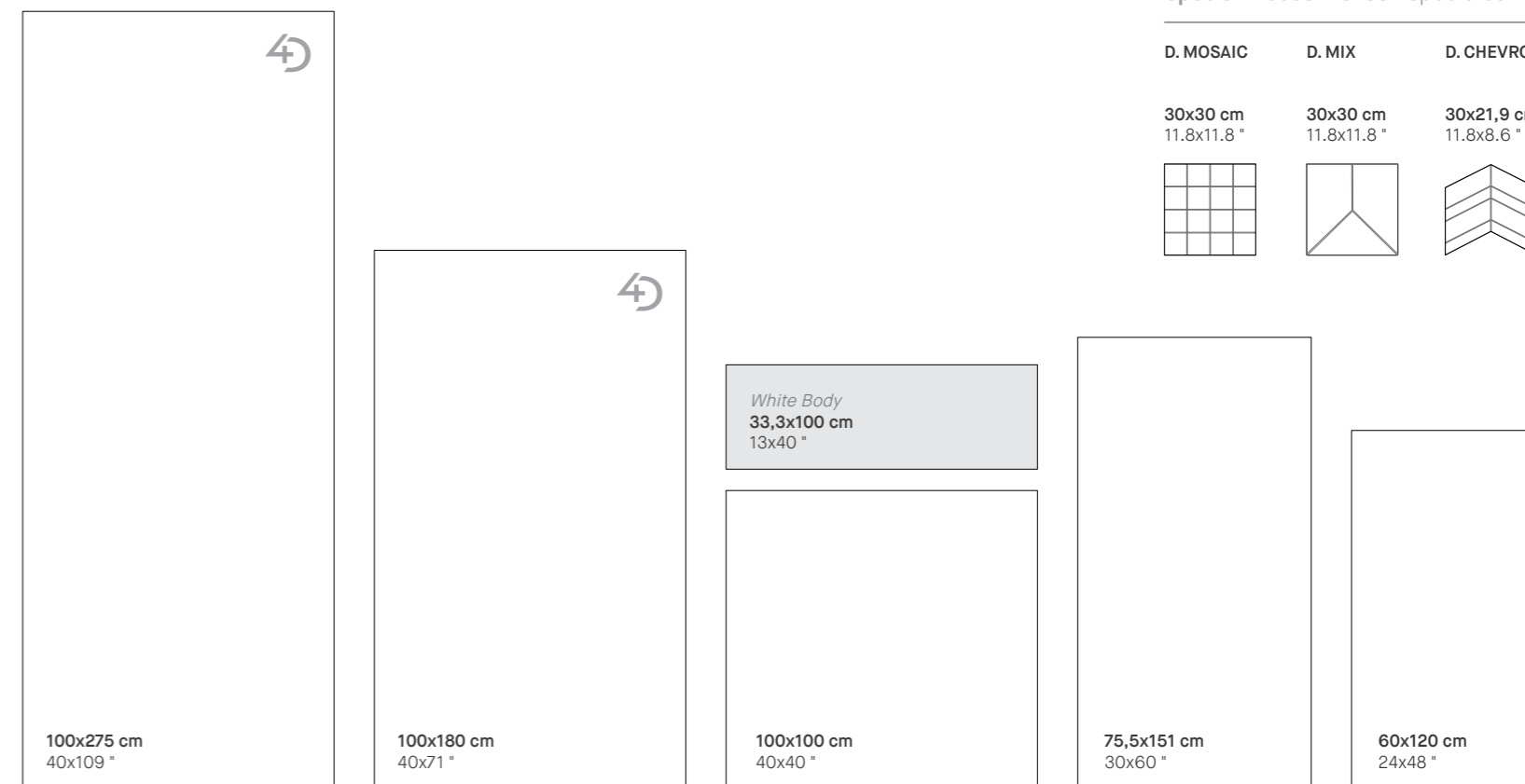

## COLOURS COLORES



GREEN

## FINISHES ACABADOS





> **WALL**  
MATCHA GREEN 100X275/P  
**FLOOR**  
OUD EBONY AS/24X151/C/R  
MATCHA GREEN SP/100X180/R



Scan and discover  
MATCHA:  
Escanee y descubra  
MATCHA:

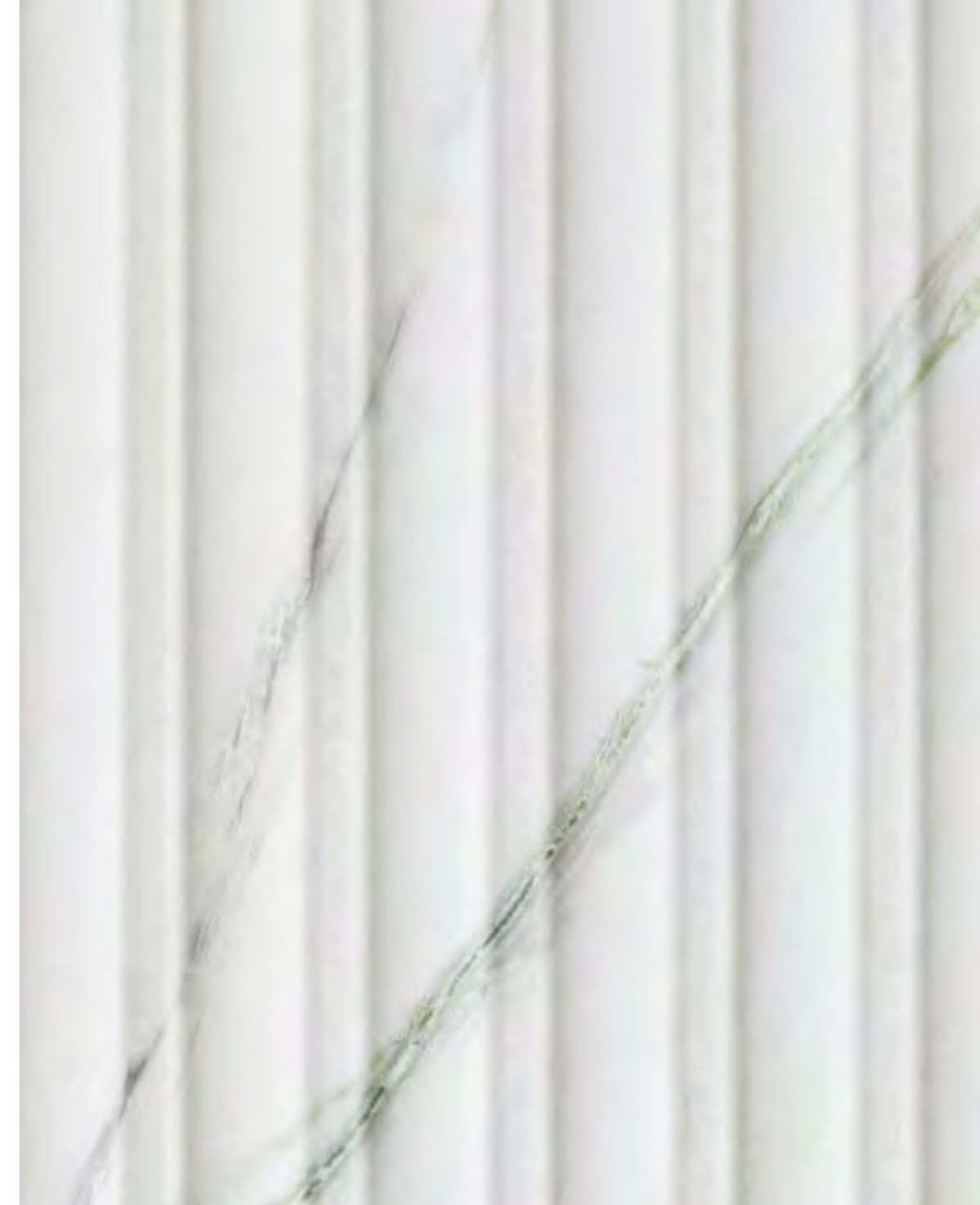

> MATCHA GREEN DECOR SP/33,3X100/R

**SCENE** > **WALL**  
MATCHA GREEN DECOR SP/33,3X100/R  
**FLOOR**  
MATCHA GREEN SP/100X100/R



**MUSEUM BATH <**  
MATCHA GREEN SP/TOTEM/50/SC  
**WALL**  
MATCHA GREEN SP/100X275/R  
CHICAGO ROAD SP/100X275/R

**PATTERNS VARIETY**  
VARIEDAD GRÁFICA



**PATTERNS VARIETY MATCHA GREEN 100x180 cm FORMAT**  
VARIEDAD GRÁFICA MATCHA GREEN FORMATO 100x180 cm

**TECHNICAL DATA**  
DATOS TÉCNICOS

	DIN 51130	DIN 51097	UNE-41901 EX	BS 7976-2 (PTV)	ANSI A137.1 (DCOF)
Shaped (SP)	-	-	Class 1	-	>0,42
Natural (NT)	R10	A + B	Class 2	+36 Wet	>0,42

**FORMATS**  
FORMATOS

		Porcelain Porcelánico				White Body Pasta Blanca			
		100x275 cm 40x109 "	100x180 cm 40x71 "	100x100 cm 40x40 "	75,5x151 cm 30x60 "	60x120 cm 24x48 "	33,3x100 cm 13x40 "	33,3x100 cm 13x40 " DECOR	
Thickness Espesor		6 / 7 mm*		8 mm		9 / 10 mm*		10,5 mm	13,5 mm
Patterns Gráficas		9		12		15		15	20
Shade variation Destonificación		V2		V2		V2		V2	V2
<b>GREEN</b>	Premium Polished (P)	<b>38040*</b> M87	-	-	-	-	-	-	
	Shaped (SP)	<b>38038</b> M100	<b>38033</b> M94	<b>41437</b> M79	-	-	<b>37878</b> M96	<b>37877</b> M97	
	Polished (EP)	-	-	-	<b>37729*</b> M58	<b>37727*</b> M40	-	-	
	Natural (NT)	-	-	-	<b>37740</b> M103	<b>37735</b> M101	-	-	

**COMPLEMENTARY PIECES**  
PIEZAS COMPLEMENTARIAS

STAIR TRENDS	ROUNDED (PR)			TECHNICAL (PT)		SEAMLESS (PL/18)		SKIRTING	8x100 cm 3.1x39.4 "			8x75,5 cm 3.1x29.7 "		8x60 cm 3.1x23.6 "	
	U45	U43	U35	U45	U43	U35	U45		U43	U35					
30x180 cm 11.8x70.8 "	U76			U90											
30x151 cm 11.8x59.4 "	U54			U86											
30x120 cm 11.8x47.2 "	U77			U75											
30x100 cm 11.8x39.4 "	U75			U74											
30x60 cm 11.8x23.6 "	U64			U54											

\*\* When thickness is 6 mm, A = 18 mm; when 8 mm, then A = 24 mm; when 9 mm, then A = 27 mm.  
\*\* Cuando el espesor es 6 mm, A = 18 mm; cuando es 8 mm, A = 24 mm; cuando es 9 mm, A = 27 mm.

**SPECIAL PIECES**  
PIEZAS ESPECIALES

Porcelain Porcelánico (9 mm)

D. MOSAIC		30x30 cm 11.8x11.8 "	
	MATCHA GREEN	Polished (EP)	<b>38115</b> U36
	MATCHA GREEN	Natural (NT)	<b>38114</b> U36

Porcelain Porcelánico (9 mm)

D. CHEVRON		30x21,9 cm 11.8x8.6 "	
	MATCHA GREEN OUD EBONY	Polished (EP) All in One (AS)	<b>38113</b> U55
	MATCHA GREEN OUD EBONY	Natural (NT) All in One (AS)	<b>38112</b> U55

Porcelain Porcelánico (9 mm)

** D. MIX		30x30 cm 11.8x11.8 "	
	MATCHA GREEN MATCHA GREEN OUD EBONY	Natural (NT) Polished (EP) All in One (AS)	<b>38116</b> U51

\*\* Random colour position.  
\*\* Posición de colores aleatoria.



# Nova

**NOVA stands out for its select silver grey stone design: a tribute to the marble used in Ancient Greece to build temples, amphitheatres and monuments. The collection's singular grey hues lend it a timeless distinction, bringing a neutral elegance to living spaces.**

**One pioneering aesthetic feature of this collection is its Premium Polished Shimmer finish, applied to the 100x275 cm format: a polished surface with a special iridescent effect, combined with what appears to be white particles in suspension. This gives the polished surface greater depth of design, with particle effects that further enhance the superior elegance of its large format.**

**NOVA also comes in other formats and finishes: 100x180 cm or 100x100 cm in a Shaped finish; 75.5x151 cm in a Polished, Natural finish; and 60x120 cm in a Polished or Natural finish.**

Sumérgete en la esencia de NOVA y descubre una prestigiosa piedra silver grey. Rememora los mármoles que se utilizaban en la Antigua Grecia para esculpir templos, teatros y monumentos. Su especial tonalidad gris le ofrece un toque de distinción atemporal, aportando elegancia y neutralidad a los espacios.

Su gran innovación estética es el acabado Premium Polished Shimmer, aplicado al formato 100x275 cm: incorpora un efecto iridiscente en superficie pulida, junto con un efecto matérico de partículas blancas en suspensión. El resultado una superficie pulida con mayor profundidad gráfica, y con efectos matéricos que realzan la elegancia y exclusividad de su gran formato.

También disponible en otros formatos y acabados: 100x180 cm y 100x100 cm Shaped, 75.5x151 cm Polished, Natural, 60x120 cm Polished y Natural.

## FORMATS FORMATOS



**150x320 cm available (ELEVATE WORKTOPS).**  
Disponible 150x320 cm (ELEVATE WORKTOPS).

## COLOURS COLORES



GREY

## FINISHES ACABADOS





> **WALL**  
NOVA GREY SP/100X275/R  
**FLOOR**  
NOVA GREY NT/75,5X151/R  
**WORKTOP**  
SUBLIME ICEBERG SP/150X320



Scan and discover  
NOVA:  
Escanee y descubra  
NOVA:



> NOVA GREY PS

**SCENE** > **WALL**  
NOVA GREY 100X275/PS  
**FLOOR**  
OUD TAUPE AS/24X151/C/R

**PATTERNS VARIETY**  
VARIEDAD GRÁFICA



**PATTERNS VARIETY NOVA GREY 60X120 cm FORMAT**  
VARIEDAD GRÁFICA NOVA GREY FORMATO 60X120 cm

**TECHNICAL DATA**  
DATOS TÉCNICOS

	DIN 51130	DIN 51097	UNE-41901 EX	BS 7976-2 (PTV)	ANSI A137.1 (DCOF)
Shaped (SP)	-	-	Class 1	-	>0,42
Natural (NT)	R10	A+B	Class 2	+36 Wet	>0,42

**FORMATS**  
FORMATOS

Porcelain Porcelánico

		100x275 cm 40x109 "	100x180 cm 40x71 "	100x100 cm 40x40 "	75,5x151 cm 30x60 "	60x120 cm 24x48 "
Thickness Espesor		6 / 7 mm*	8 mm		9 / 10 mm*	
Patterns Gráficas		12	12	16	20	25
Shade variation Destonificación		V2	V2	V2	V2	V2
GREY	Premium Polished Shimmer (PS)	<b>38041*</b> M117	-	-	-	-
	Shaped (SP)	<b>38039</b> M95	<b>38034</b> M94	<b>38032</b> M93	-	-
	Polished (EP)	-	-	-	<b>37728*</b> M58	<b>37726*</b> M40
	Natural (NT)	-	-	-	<b>37739</b> M103	<b>37734</b> M101

**COMPLEMENTARY PIECES**  
PIEZAS COMPLEMENTARIAS

	STAIR TREADS			SKIRTING	Z.R.I. Z.R.D. S.K.I. S.K.D.		
	ROUNDED (PR)	TECHNICAL (PT)	SEAMLESS (PL/18)		8x100 cm 3.1x39.4 "	8x75,5 cm 3.1x29.7 "	8x60 cm 3.1x23.6 "
30x180 cm 11.8x70.8 "	U76		U90	U45	U43	U35	
30x151 cm 11.8x59.4 "	U54		U86				
30x120 cm 11.8x47.2 "	U77		U75				
30x100 cm 11.8x39.4 "	U75		U74				
30x60 cm 11.8x23.6 "	U64		U54				

**Z.R.I. Z.R.D. S.K.I. S.K.D.** 8x30 cm 3.1x11.8 "

U53

\*\* When thickness is 6 mm, A = 18 mm; when 8 mm, then A = 24 mm; when 9 mm, then A = 27 mm.      \*\* Cuando el espesor es 6 mm, A = 18 mm; cuando es 8 mm, A = 24 mm; cuando es 9 mm, A = 27 mm.

**SPECIAL PIECES**  
PIEZAS ESPECIALES

Porcelain Porcelánico (9 mm)				Porcelain Porcelánico (9 mm)			
<b>D. TRIGEO</b> 30x30 cm 11.8x11.8 "				<b>D. CHEVRON</b> 30x21,9 cm 11.8x8.6 "			
	NOVA GREY	Polished (EP)	<b>38134</b> U46		NOVA GREY OUD TAUPE	Polished (EP) All in One (AS)	<b>38119</b> U55
	NOVA GREY	Natural (NT)	<b>38132</b> U46		NOVA GREY OUD TAUPE	Natural (NT) All in One (AS)	<b>38117</b> U55
Porcelain Porcelánico (8 mm)							
<b>D. TRIGEO</b> 30x30 cm 11.8x11.8 "							
	NOVA GREY	Shaped (SP)	<b>38131</b> U46				



# Orobico

*Arabescato* OROBICO is a lovely marble with an untameable unique design. Its dark grey background is decorated in beige and caramel filaments, creating a stylish, highly singular colour combination. Orobico's strong sense of movement in all four directions brings a chic dynamism to living spaces of all kinds.

The collection comes in two versions, Dark and Light, both inter-combinable. It is only available in a Polished finish in a 75.5x151 cm or 60x120 cm format. OROBICO also features a *book match* version in a 75.5x151 cm format as a decorative option.

El mármol precioso *Arabescato* OROBICO destaca tanto por la belleza particular de su gráfica salvaje, como la intensidad de su fondo gris oscuro, que unido a variaciones de filamentos beige y color caramelo, le confieren una gama cromática única y elegante. Su riqueza de movimiento en los cuatro sentidos aporta dinamismo y sofisticación para todo tipo de espacios.

Representado en dos versiones Dark y Light totalmente combinables entre sí. Está disponible en un único acabado Pulido, y en formatos 75,5x151 cm y 60x120 cm. Además, como elemento decorativo, dispone del *book match* en 75,5x151 cm.

## FORMATS FORMATOS

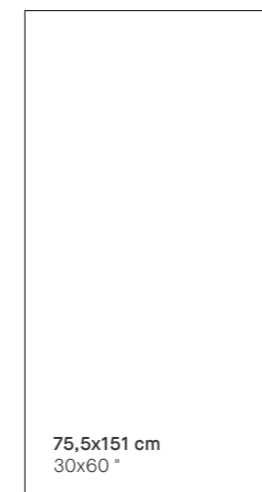

75,5x151 cm  
30x60 "

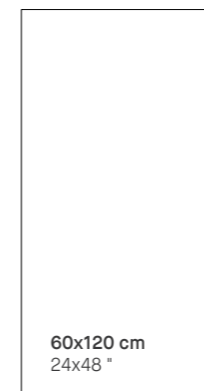

60x120 cm  
24x48 "

## Special Pieces Piezas Especiales

TRI.

29,9x25,7 cm  
11.8x10.1 "

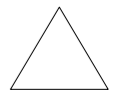

## COLOURS COLORES

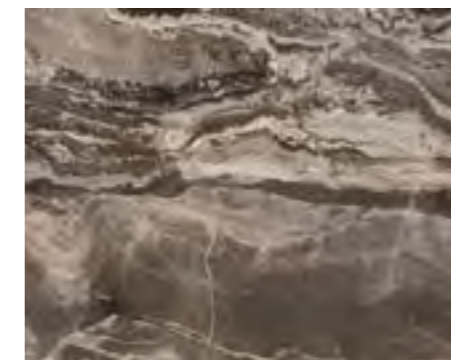

LIGHT

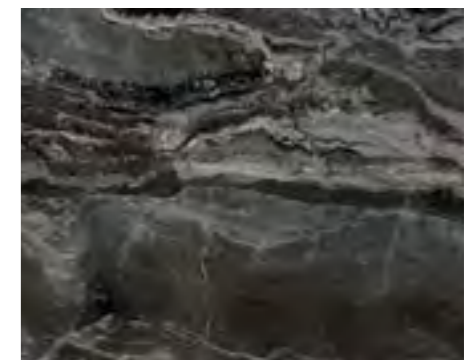

DARK

## FINISHES ACABADOS





Scan and discover  
OROBICO:  
Escanee y descubra  
OROBICO:



> WALL  
OROBICO LIGHT/75,5X151/EP



**WALL <**  
BM OROBICO A/75,5X151/EP  
BM OROBICO B/75,5X151/EP  
**FLOOR**  
OROBICO DARK/75,5X151/EP

**PATTERNS VARIETY**  
**VARIEDAD GRÁFICA**

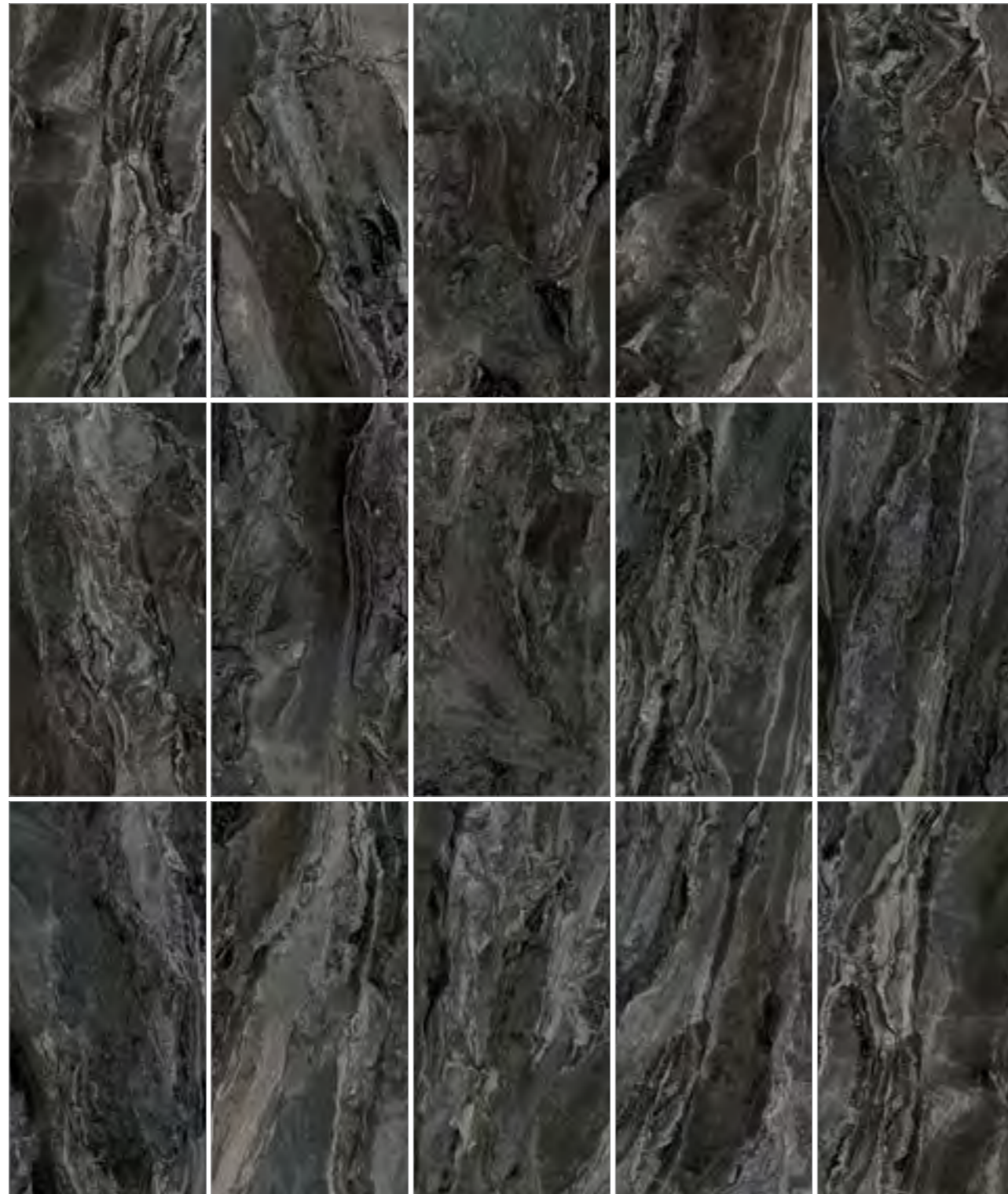

**PATTERNS VARIETY OROBICO DARKE 75,5x151 cm FORMAT**  
**VARIEDAD GRÁFICA OROBICO DARK FORMATO 75,5x151 cm**

**FORMATS**  
**FORMATOS**

		Porcelain Porcelánico	
		75,5x151 cm 30x60 "	60x120 cm 24x48 "
Thickness Espesor		10 mm	
Patterns Gráficas		14	14
Shade variation Destonificación		V1	V1
	LIGHT Polished (EP)	<b>27337</b> M74	<b>27336</b> M73
	DARK Polished (EP)	<b>27338</b> M74	<b>27335</b> M73

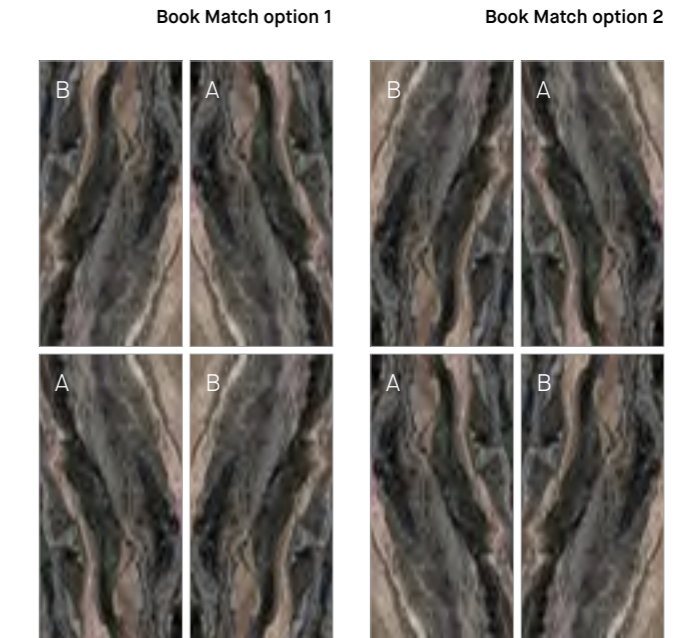

Porcelain Porcelánico			
BOOK MATCH 75,5x151 cm 30x60 "			
	Polished (EP)	A	<b>27339</b> M86
		B	<b>27340</b> M86

**COMPLEMENTARY PIECES**  
**PIEZAS COMPLEMENTARIAS**

STAIR TREADS			
	ROUNDED (PR)	TECHNICAL (PT)	SEAMLESS (PL/18)
30x151 cm 11.8x59.4 "	U54		U86
30x120 cm 11.8x47.2 "	U77		U75
30x60 cm 11.8x23.6 "	U64		U54

SKIRTING		8x75,5 cm 3.1x29.7 "	8x60 cm 3.1x23.6 "
		U43	U35
Z.R.I.	Z.R.D.	S.K.I.	S.K.D.
			8x30 cm 3.1x11.8 "
U53			

\*\* When thickness is 6 mm, A = 18 mm; when 8 mm, then A = 24 mm; when 9 mm, then A = 27 mm.  
 \*\* Cuando el espesor es 6 mm, A = 18 mm; cuando es 8 mm, A = 24 mm; cuando es 9 mm, A = 27 mm.

**SPECIAL PIECES**  
**PIEZAS ESPECIALES**

Porcelain Porcelánico (9 mm)			
TRI.	29,9x25,7 cm 11.8x10.1 "		
	LIGHT	Polished (EP)	<b>27845</b> U34
	DARK	Polished (EP)	<b>27846</b> U34



## FORMATS FORMATOS



100x275 cm  
40x109"



24x151 cm  
10x60"

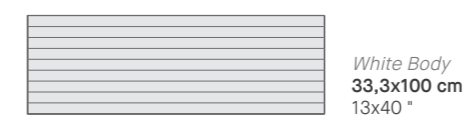

White Body  
33,3x100 cm  
13x40"

## Special Pieces Piezas Especiales

D. TRIGEO D. CHEVRON

30x30 cm  
11.8x11.8" 30x21,9 cm  
11.8x8.6"

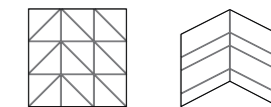

# Oud

OUD interprets *oak wood* in outstanding style. Each pattern reflects oak's beauty and unique texture, with its characteristic knots and veins and a natural realism second to none.

The collection comes in a choice of six warm colours: Greige, Taupe, Honey, Kalua, Porto and Ebony.

OUD comes in a 24x151 cm format in an All in One finish, bringing seamless continuity to design projects, where it can be used both indoors and out. It also features a 33.3x100 cm format for walls, which can be laid both vertically and horizontally, available in two combinations of different colours. Additionally, the new 100x275 cm format in Shaped finish is introduced, available only in the color Kalua, which is ideal to create cozy spaces that require the precious touch of natural warmth so valued in interior design.

La colección OUD es una interpretación excepcional de la *madera de roble* en su máxima expresión. Cada gráfica representa la belleza y la textura única de la madera, con sus vetas y nudos característicos, ofreciendo un aspecto de lo más natural.

Desarrollada sobre una paleta de color cálida, representa seis tonalidades distintas: Greige, Taupe, Honey, Kalua, Porto y Ebony.

Se aplica en formato 24x151 cm, en el acabado All in One, para poder ofrecer continuidad en proyectos aplicándose tanto en interior como en exterior. También cuenta con un revestimiento laminado en formato 33,3x100 cm, con dos combinaciones de colores diferentes, versátil tanto por su colocación vertical como horizontal. Además, como novedad se presenta el formato de placa 100x275 cm en acabado Shaped, sólo en color Kalua, ideal para crear ambientes acogedores que requieren de ese toque de calidez natural tanpreciado en el diseño de interiores.

## COLOURS COLORES



GREIGE

TAUPE

HONEY

KALUA

PORTO

EBONY

## FINISHES ACABADOS





> **WALL & WORKTOP**  
PIEMONTE CLOUD SP/150X320  
**FLOOR**  
OUD TAUPE AS/24X151/C/R



Scan and discover  
OUD:  
Escanee y descubra  
OUD:



> OUD KALUA AS

**SCENE** > **FLOOR**  
OUD KALUA AS/24X151/C/R  
**WORKTOP**  
SUPREME WHITE SP/150X320



**WALL <**  
SUBLIME VULCANO SP/100X275/R  
**FLOOR**  
OUD PORTO AS/24X151/C/R



> OUD KALUA EBONY DECOR SP

**SCENE** > **WALL**  
OUD KALUA EBONY DECOR SP/33,3X100/R  
**FLOOR**  
SUBLIME VULCANO SP/100X100/R

**PATTERNS VARIETY**  
**VARIEDAD GRÁFICA**

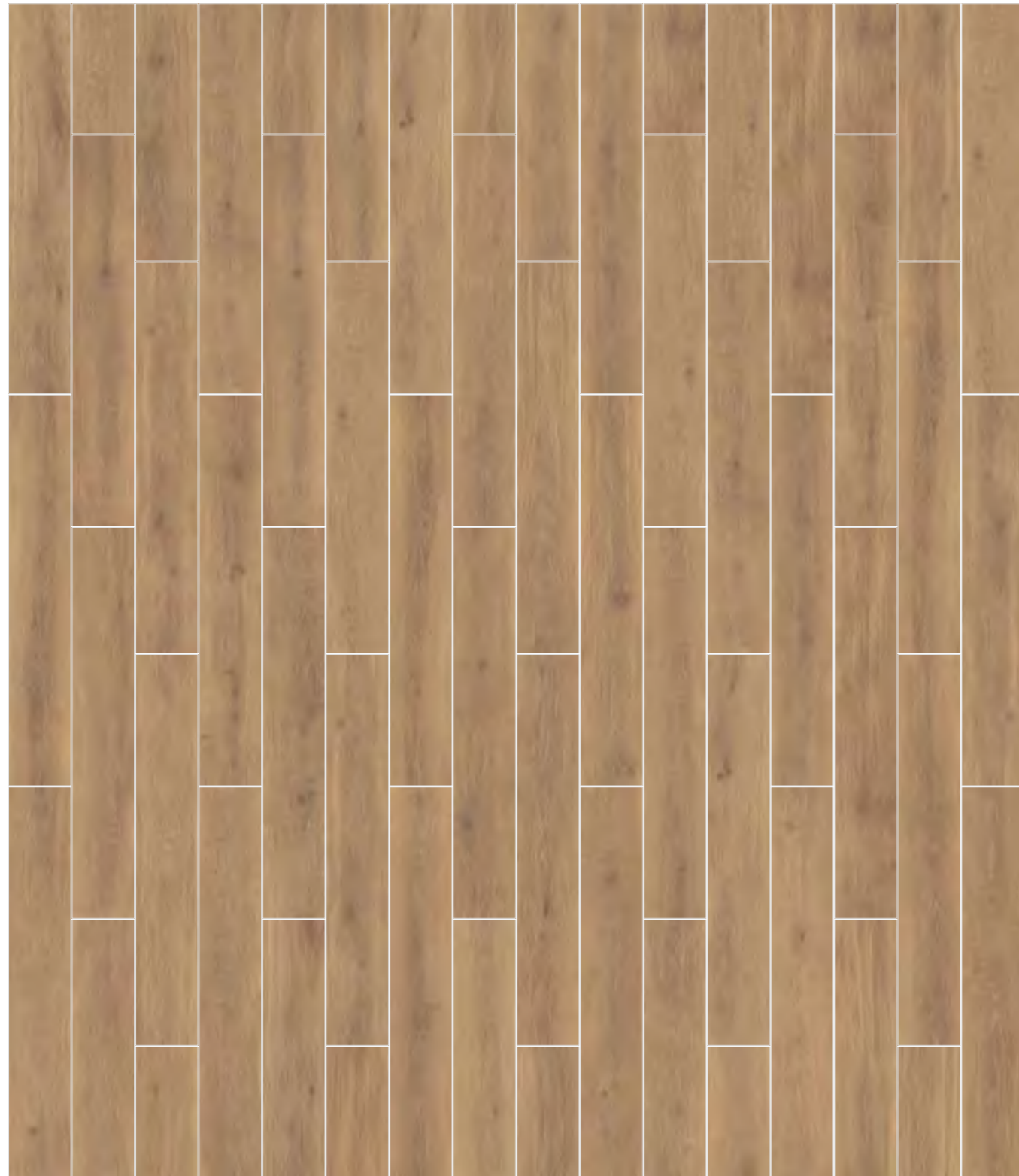

**PATTERNS VARIETY OUD HONEY 24x151 cm FORMAT**  
**VARIEDAD GRÁFICA OUD HONEY FORMATO 24x151 cm**

**TECHNICAL DATA**  
**DATOS TÉCNICOS**

	DIN 51130	DIN 51097	UNE-41901 EX	BS 7976-2 (PTV)	ANSI A137.1 (DCOF)
All in One (AS)	R11	A + B + C	Class 3	+36 Wet	>0,42

**FORMATS**  
**FORMATOS**

		Porcelain Porcelánico		White body Pasta blanca
		100x275 cm 40x109 "	24x151 cm 10x60 "	33,3x100 cm 13x40 " DECOR
Thickness Espesor		6 mm	9 mm	13,5 mm
Patterns Gráficas		5	45	5
Shade variation Destonificación		V2	V2	V2
<b>GREIGE</b>	All in One (AS)	-	<b>37775</b> M104	-
<b>TAUPE</b>	All in One (AS)	-	<b>37776</b> M104	-
<b>HONEY</b>	All in One (AS)	-	<b>37777</b> M104	-
<b>KALUA</b>	Shaped (SP)	<b>40741</b> M90	-	-
	All in One (AS)	-	<b>37778</b> M104	-
<b>PORTO</b>	All in One (AS)	-	<b>37779</b> M104	-
<b>EBONY</b>	All in One (AS)	-	<b>38044</b> M104	-
<b>HONEY &amp; PORTO</b>	Shaped (SP)	-	-	<b>37880</b> M97
<b>KALUA &amp; EBONY</b>	Shaped (SP)	-	-	<b>37879</b> M97

**COMPLEMENTARY PIECES**  
**PIEZAS COMPLEMENTARIAS**

		STAIR TRENDS			SKIRTING	
		ROUNDED (PR)	TECHNICAL (PT)	SEAMLESS (PL/18)	U43	
<b>30x151 cm</b> 11.8x59.4 "		U54		U86		
					<b>U43</b>	
					<b>U53</b>	





\*\* When thickness is 6 mm, A = 18 mm; when 8 mm, then A = 24 mm; when 9 mm, then A = 27 mm.  
 \*\* Cuando el espesor es 6 mm, A = 18 mm; cuando es 8 mm, A = 24 mm; cuando es 9 mm, A = 27 mm.

**SPECIAL PIECES**  
PIEZAS ESPECIALES

Porcelain Porcelánico (9 mm)

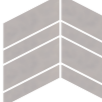
D. TRIGEO 30x30 cm 11.8x11.8 "			
	LOUD GREIGE	All in One (AS)	<b>38145</b> U46
	LOUD TAUPE	All in One (AS)	<b>38146</b> U46
	LOUD HONEY	All in One (AS)	<b>38147</b> U46
	LOUD KALUA	All in One (AS)	<b>38148</b> U46
	LOUD PORTO	All in One (AS)	<b>38149</b> U46
	LOUD EBONY	All in One (AS)	<b>38150</b> U46

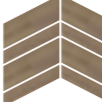
Porcelain Porcelánico (9 mm)

D. CHEVRON 30x21,9 cm 11.8x8.6 "			
	LOUD GREIGE	All in One (AS)	<b>38140</b> U55
	LOUD TAUPE	All in One (AS)	<b>38141</b> U55
	LOUD HONEY	All in One (AS)	<b>38142</b> U55
	LOUD KALUA	All in One (AS)	<b>38143</b> U55
	LOUD PORTO	All in One (AS)	<b>38144</b> U55
	LOUD EBONY	All in One (AS)	<b>38139</b> U55

**POOL PIECES**  
PIEZAS DE PISCINA

Porcelain Porcelánico

9 mm

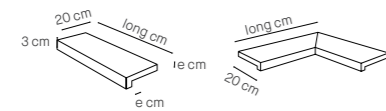

**P.V.**  
(POOL COPING)

20xlargox0,9 cm  
8xlongx0.35 "

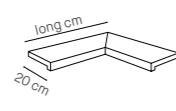

**ANG.P.V.**  
(POOL COPING  
INTERNAL CORNER)

60xlargox0,9 cm  
23.6xlongx0.35 "

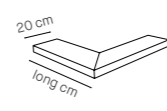

**E.P.V.**  
(POOL COPING  
EXTERNAL CORNER)

60xlargox0,9 cm  
23.6xlongx0.35 "

20 mm

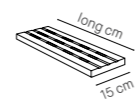

**REJ.**  
(DRAINAGE GRATE)

15xlargox2 cm  
6xlongx0.8 "

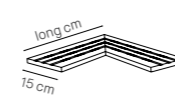

**ANG.REJ.**  
(ANGLE CORNER  
DRAINAGE GRATE)

60xlargox2 cm  
23.6xlongx0.8 "

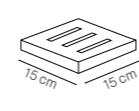

**T.REJ.**  
(SQUARE CORNER  
DRAINAGE GRATE)

15x15x2 cm  
6x6x0.8 "

All in One (AS)	120 cm	U70	U57	U57	60 cm	U54	U86	U71
-----------------	--------	-----	-----	-----	-------	-----	-----	-----



- > **WALL**  
LOUD KALUA SP/100X275/R
- FLOOR**  
EDEN SAND NT/120X120/C/R



# Piemonte

Inspired by an exquisite stone from the Alps, Piemonte emerges. This collection merges the elegant graphic movement of the stone with soft tones that provide unparalleled depth and sophistication. The fine veins present add a dynamic and contemporary graphic touch, bringing a sense of refined luxury to any environment.

Available in three colors: Cloud, Sand, and Taupe. In the following formats and finishes: 100x275 cm Shaped with a textured decorated tile, 100x180 cm Shaped, 100x100 cm Shaped and Antislip (8 and 20 mm) and 60x120 cm Natural and Antislip. The collection also features a decorative white body wall tile in a 60x120cm format with a shaped finish.

Piemonte offers unmatched versatility with its 12 mm porcelain countertop in Cloud shade and Shaped finish. This feature brings the essence of natural stone into the kitchen, enhancing its elegance and distinction.

Inspirada en una exquisita piedra de los Alpes, surge Piemonte. Esta colección fusiona el elegante movimiento gráfico de la piedra con tonos suaves que brindan una profundidad y sofisticación inigualables. Las finas vetas presentes añaden un toque gráfico dinámico y contemporáneo, aportando una sensación de lujo refinado a cualquier entorno. Disponible en tres colores Cloud, Sand y Taupe. En los siguientes formatos y acabados: 100x275 cm Shaped junto con un decorado texturado, 100x180 cm Shaped, 100x100 cm Shaped y Antislip (8 y 20mm) y 60x120 cm Natural y Antislip. La colección también presenta un revestimiento decorativo en pasta blanca en formato 60x120cm, acabado shaped.

Piemonte ofrece una versatilidad incomparable con su encimera de porcelánico de 12 mm en tonalidad Cloud y acabado Shaped. Este complemento permite introducir la esencia de la piedra natural en la cocina, realizando su elegancia y distinción.

## FORMATS FORMATOS



150x320 cm available (ELEVATE WORKTOPS).  
Disponible 150x320 cm (ELEVATE WORKTOPS).

## COLOURS COLORES



## FINISHES ACABADOS





> **WALL**  
PIEMONTE CLOUD SP/100X275/R  
PIEMONTE CLOUD DECOR SP/100X275/R  
**FLOOR**  
PIEMONTE CLOUD SP/100X100/R  
**MUSEUM BATH**  
OUD KALUA SP/TOTEM/50/SC



Scan and discover  
PIEMONTE:  
Escanee y descubra  
PIEMONTE:



> PIEMONTE TAUPE SP

**SCENE** > **WALL & FLOOR**  
PIEMONTE TAUPE SP/100X180/R





**WALL <**  
PIEMONTE SAND SP/100X275/R  
**FLOOR**  
PIEMONTE SAND SP/100X100/R  
PIEMONTE SAND 100X100X2/A/R



> **WALL**  
PIEMONTE SAND WALL DEC  
SP/60X120  
PIEMONTE SAND WALL SP/60X120

**FLOOR**  
BLOOM KALUA SP/24X151/R

**PATTERNS VARIETY**  
VARIEDAD GRÁFICA

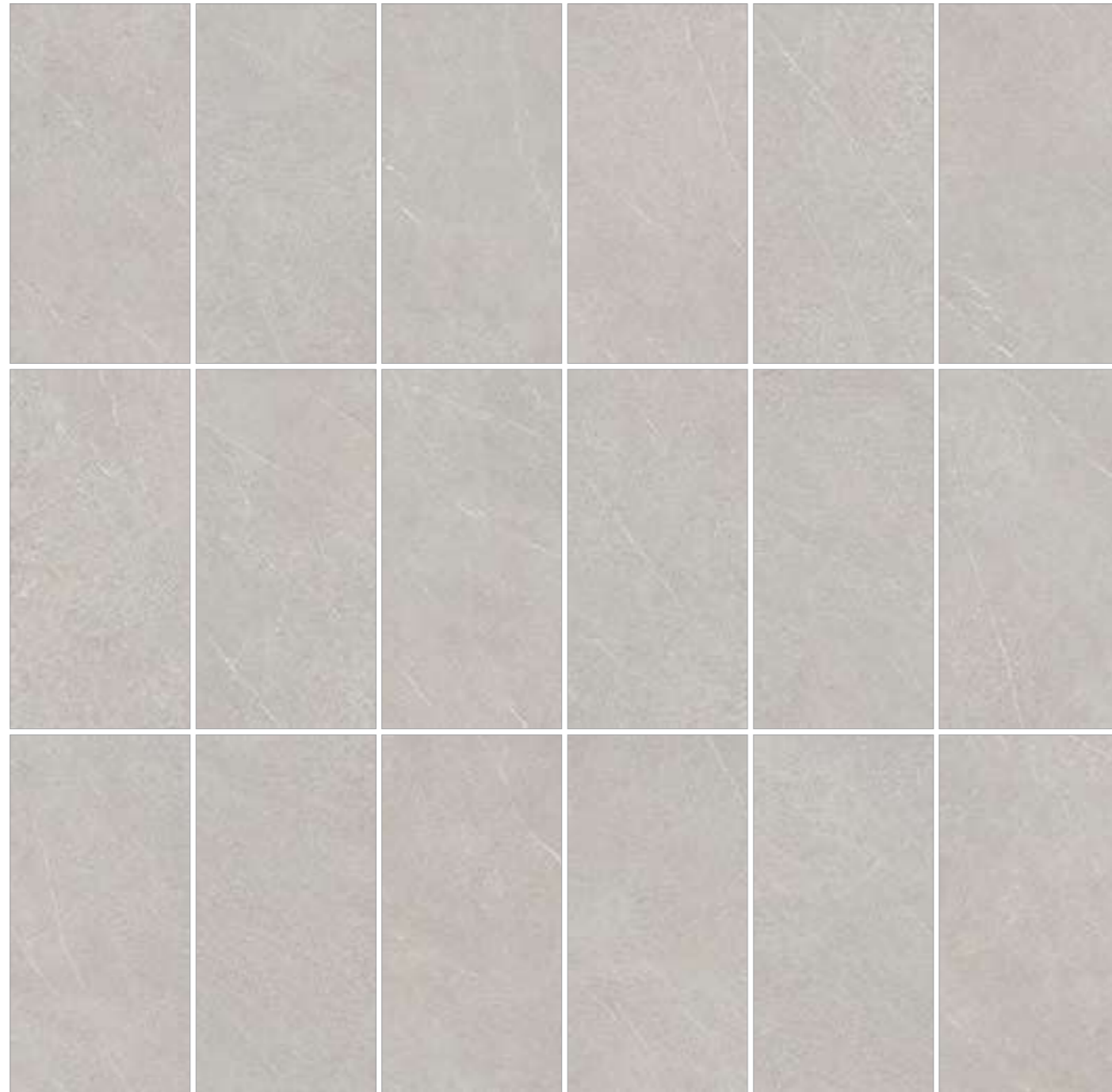

**PATTERNS VARIETY PIEMONTE TAUPE 60x120 cm FORMAT**  
VARIEDAD GRÁFICA PIEMONTE TAUPE FORMATO 60x120 cm

**TECHNICAL DATA**  
DATOS TÉCNICOS

	DIN 51130	DIN 51097	UNE-41901 EX	BS 7976-2 (PTV)	ANSI A137.1 (DCOF)
Shaped (SP)	-	-	Class 1	-	>0,42
Antislip (A)	R11	A + B + C	Class 3	+36 Wet	>0,42
Natural (NT)	R9	-	Class 1	+36 Wet	>0,42

**FORMATS**  
FORMATOS

		Porcelain Porcelánico					White Body Pasta Blanca		
		100x275 cm 40x109 "	100x275 cm 40x109 "	100x180 cm 40x71 "	100x100 cm 40x40 "	60x120 cm 24x48 "	60x120 cm 24x48 "	60x120 cm 24x48 " decor	
		DECOR							
Thickness Espesor		6 mm		8 mm	20 mm	8 mm	9 mm	9 mm	12 mm
Patterns Gráficas		9	9	12	12	12	18	18	18
Shade variation Destonificación		V1	V1	V1	V1	V1	V1	V1	V1
CLOUD	Strata (ST)	-	<b>40953</b> M100	-	-	-	-	-	-
	Shaped (SP)	<b>40744</b> M95	-	<b>40731</b> M94	-	<b>40724</b> M79	-	<b>42972</b> M118	<b>42978</b> M119
	Natural (NT)	-	-	-	-	-	<b>40675</b> M101	-	-
	Antislip (A)	-	-	-	<b>40737</b> M113	<b>40726</b> M80	<b>40875</b> M101	-	-
SAND	Strata (ST)	-	<b>40954</b> M100	-	-	-	-	-	-
	Shaped (SP)	<b>40742</b> M95	-	<b>40730</b> M94	-	<b>40723</b> M79	-	<b>42973</b> M118	<b>42979</b> M119
	Natural (NT)	-	-	-	-	-	<b>40673</b> M101	-	-
	Antislip (A)	-	-	-	<b>40738</b> M113	<b>40728</b> M80	<b>40876</b> M101	-	-
TAUPE	Strata (ST)	-	<b>40955</b> M100	-	-	-	-	-	-
	Shaped (SP)	<b>40743</b> M95	-	<b>40732</b> M94	-	<b>40725</b> M79	-	-	-
	Natural (NT)	-	-	-	-	-	<b>40674</b> M101	-	-

**COMPLEMENTARY PIECES**  
PIEZAS COMPLEMENTARIAS

STAIR TREADS	ROUNDED (PR)	TECHNICAL (PT)	SEAMLESS (PL/18)	SKIRTING	8x100 cm 3.1x39.4 "	8x60 cm 3.1x23.6 "
					U45	U35
30x180 cm 11.8x70.8 "	U76		U90			
30x120 cm 11.8x47.2 "	U77		U75			
30x100 cm 11.8x39.4 "	U75		U74			
30x60 cm 11.8x23.6 "	U64		U54			
				Z.R.I. Z.R.D.	S.K.I. S.K.D.	8x30 cm 3.1x11.8 "
						U53

\*\* When thickness is 6 mm, A = 18 mm; when 8 mm, then A = 24 mm; when 9 mm, then A = 27 mm.  
\*\* Cuando el espesor es 6 mm, A = 18 mm; cuando es 8 mm, A = 24 mm; cuando es 9 mm, A = 27 mm.

**POOL PIECES**  
PIEZAS DE PISCINA

Porcelain Porcelánico

**8/9 mm**

	Long	Largo	P.V. (POOL COPING) 20xlargox0,9 cm 8xlongx0.35 *	ANG.P.V. (POOL COPING INTERNAL CORNER) 60xlargox0,9 cm 23.6xlongx0.35 *	E.P.V. (POOL COPING EXTERNAL CORNER) 60xlargox0,9 cm 23.6xlongx0.35 *	Long	Largo	REJ. (DRAINAGE GRATE) 15xlargox2 cm 6xlongx0.8 *	ANG.REJ. (ANGLE CORNER DRAINAGE GRATE) 60xlargox2 cm 23.6xlongx0.8 *	T.REJ. (SQUARE CORNER DRAINAGE GRATE) 15x15x2 cm 6x6x0.8 *
Antislip (A)	100 cm		U82	U80	U80	50 cm		U54	U86	U71
Antislip (A)	120 cm		U70	U57	U57	60 cm		U54	U86	U71

Porcelain Porcelánico

**20 mm**

	Long	Largo	P.V. (POOL COPING) 20x100x2 cm 8x39.4x0.8 *	ANG.P.V. (POOL COPING INTERNAL CORNER) 100x100x2 cm 39.4x39.4x0.8 *	E.P.V. (POOL COPING EXTERNAL CORNER) 100x100x2 cm 39.4x39.4x0.8 *	Long	Largo	REJ. (DRAINAGE GRATE) 15x50x2 cm 6x19.7x0.8 *	ANG.REJ. (ANGLE CORNER DRAINAGE GRATE) 50x50x2 cm 19.7x19.7x0.8 *	T.REJ. (SQUARE CORNER DRAINAGE GRATE) 15x15x2 cm 6x6x0.8 *
Antislip (A)	100 cm		U82	U86	U86	50 cm		U54	U86	U71



> PIEMONTE SAND WALL DEC SP/60X120/R



# Praline

PRALINÉ is inspired by exclusive italian *Calacatta Macchia Vecchia* marble. Its white marble design, streaked with grey veins, stands out for the hint of caramel in the veining, lending it personality and distinction. Thanks to PRALINE's warmth and luminosity, it is a perfect choice for interior design and architectural projects.

Available in a 100x275 cm, 100x180 cm, 100x100 cm, 75,5x151 cm or 60x120 cm format, the collection comes in a choice of a Premium Polished, Polished, Shaped or Natural finish.

PRALINE se inspira en el exclusivo mármol *Calacatta Macchia Vecchia* de origen italiano. Su diseño de mármol blanco con vetas grises destaca por un veteado en tonalidad caramelo, el cual le confiere identidad y distinción. En proyectos de interiorismo y arquitectura se convierte en la alternativa perfecta gracias a su calidez y luminosidad.

Se presenta en los formatos 100x275 cm, 100x180 cm, 100x100 cm, 75,5x150 cm y 60x120 cm, y en los acabados Premium Polished, Polished, Shaped y Natural.

## FORMATS FORMATOS

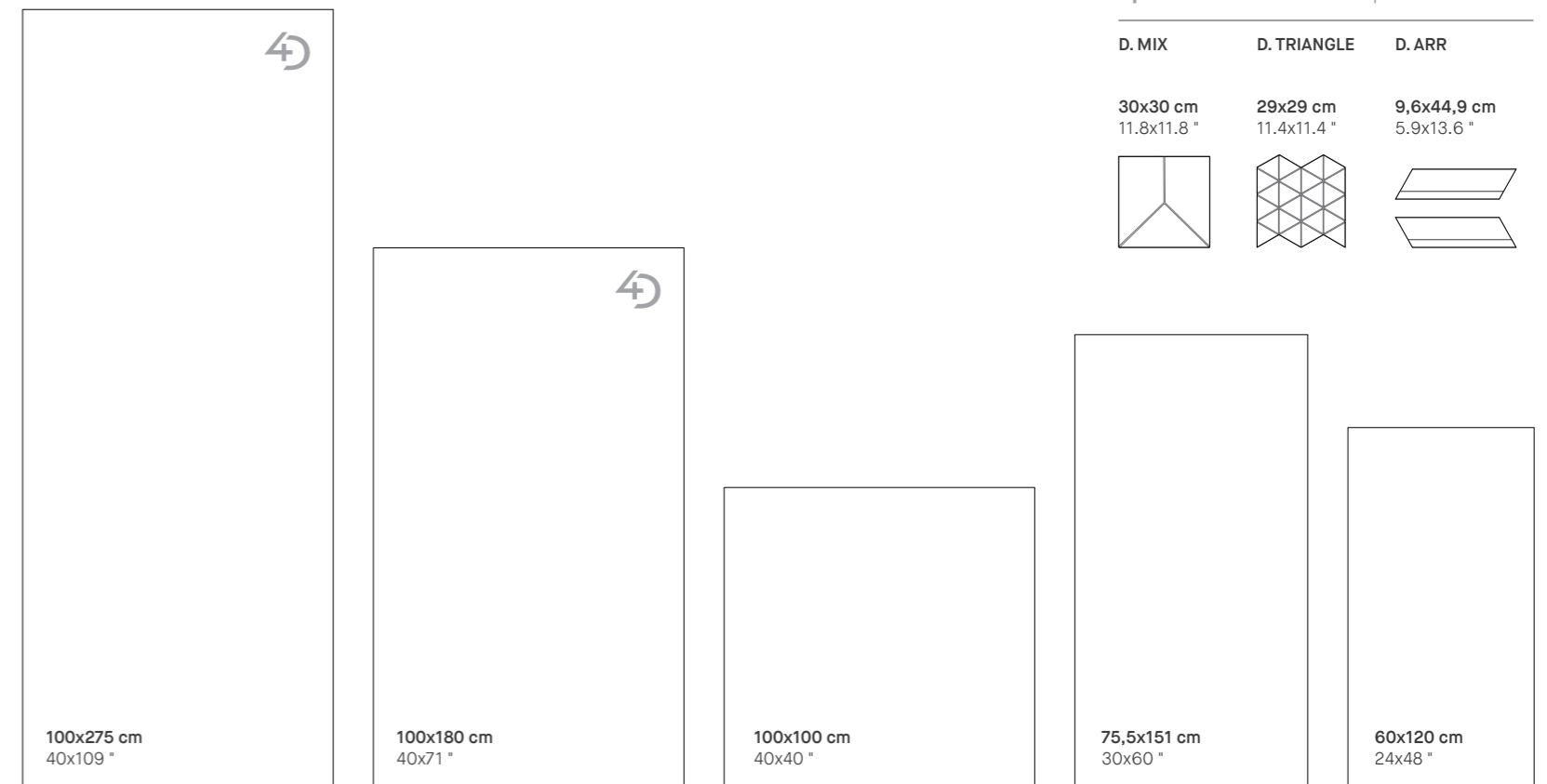

150x320 cm available (ELEVATE WORKTOPS).  
Disponible 150x320 cm (ELEVATE WORKTOPS).

## COLOURS COLORES



GOLD

## FINISHES ACABADOS

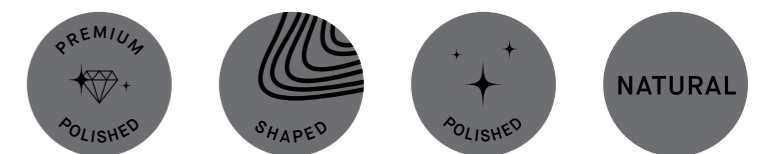



> **FLOOR**  
PRALINE GOLD SP/100X100/R  
**WALL**  
PRALINE GOLD SP/100X275/R

Scan and discover  
PRALINE:  
Escanee y descubra  
PRALINE:



FLOOR <  
PRALINE GOLD NT/75,5X151/R

**PATTERNS VARIETY**  
VARIEDAD GRÁFICA

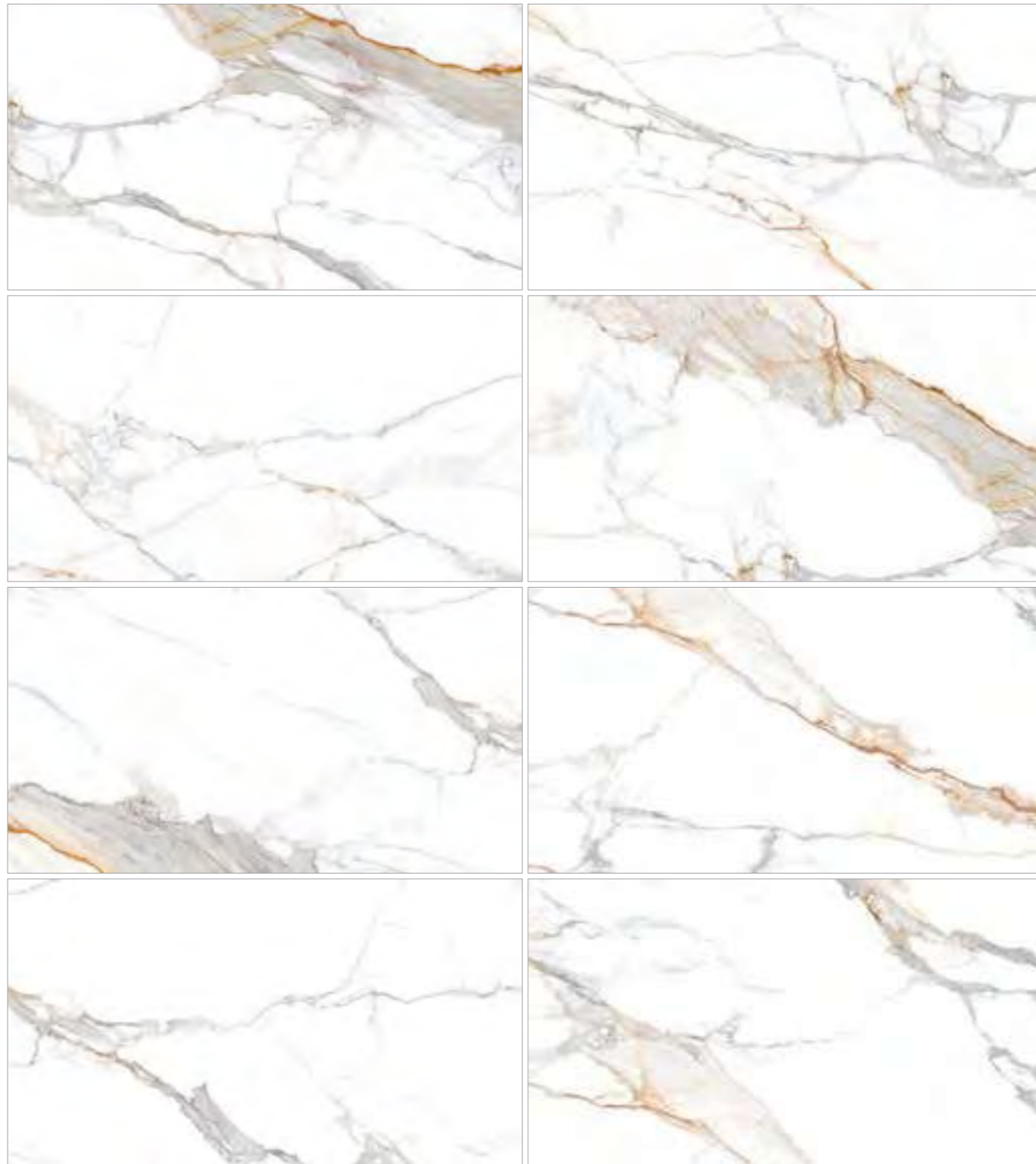

**PATTERNS VARIETY PRALINE GOLD 100x180 cm FORMAT**  
VARIEDAD GRÁFICA PRALINE GOLD FORMATO 100x180 cm

**TECHNICAL DATA**  
DATOS TÉCNICOS

	DIN 51130	DIN 51097	UNE-41901 EX	BS 7976-2 (PTV)	ANSI A137.1 (DCOF)
Shaped (SP)	-	-	Class 1	-	>0,42
Natural (NT)	R10	A + B	Class 2	+36 Wet	>0,42

**FORMATS**  
FORMATOS

Porcelain Porcelánico

		100x275 cm 40x109 "	100x180 cm 40x71 "	100x100 cm 40x40 "	75,5x151 cm 30x60 "	60x120 cm 24x48 "
Thickness Espesor		6 mm	8 mm		9 / 10 mm*	
Patterns Gráficas		6	12	15	15	20
Shade variation Destonificación		V2	V2	V2	V2	V2
 GOLD	Premium Polished (P)	-	<b>34675</b> M76	-	-	-
	Shaped (SP)	<b>34681</b> M100	<b>34674</b> M94	<b>42745</b> M79	-	-
	Polished (EP)	-	-	-	<b>34672*</b> M58	<b>34670*</b> M40
	Natural (NT)	-	-	-	<b>34671</b> M103	<b>34669</b> M101

**COMPLEMENTARY PIECES**  
PIEZAS COMPLEMENTARIAS

	STAIR TREADS			SKIRTING	Z.R.I. Z.R.D. S.K.I. S.K.D.		
	ROUNDED (PR)	TECHNICAL (PT)	SEAMLESS (PL/18)		8x100 cm 3.1x39.4 "	8x75,5 cm 3.1x29.7 "	8x60 cm 3.1x23.6 "
30x180 cm 11.8x70.8 "	U76		U90	U45	U43	U35	
30x151 cm 11.8x59.4 "	U54		U86				
30x120 cm 11.8x47.2 "	U77		U75				
30x100 cm 11.8x39.4 "	U75		U74				
30x60 cm 11.8x23.6 "	U64		U54				





**Z.R.I. Z.R.D. S.K.I. S.K.D.** 8x30 cm 3.1x11.8 "

U53

\*\* When thickness is 6 mm, A = 18 mm; when 8 mm, then A = 24 mm; when 9 mm, then A = 27 mm.  
\*\* Cuando el espesor es 6 mm, A = 18 mm; cuando es 8 mm, A = 24 mm; cuando es 9 mm, A = 27 mm.

**SPECIAL PIECES**  
PIEZAS ESPECIALES

Porcelain Porcelánico (9 mm)

*** D. ARR. 1 14,6x51 cm 5.7x20.1 "			
	PRALINE GOLD GROW HONEY	Natural (NT) Shaped (SP)	<b>34894</b> U51
	PRALINE GOLD GROW HONEY	Polished (EP) Shaped (SP)	<b>34892</b> U51
*** D. ARR. 2			
	PRALINE GOLD GROW HONEY	Natural (NT) Shaped (SP)	<b>34895</b> U51
	PRALINE GOLD GROW HONEY	Polished (EP) Shaped (SP)	<b>34893</b> U51

Porcelain Porcelánico (9 mm)

* D. MIX 30x30 cm 11.8x11.8 "			
	PRALINE GOLD GROW KALUA	Natural (NT) Polished (EP) Shaped (SP)	<b>34889</b> U51

\* Random colour position.  
\* Posición de colores aleatoria.

\*\*\* 1 m<sup>2</sup> composition = 14 pieces  
(7 pieces D.ARR 1 + 7 pieces D.ARR 2)  
aproximadamente.  
\*\*\* Composición 1 m<sup>2</sup> = 14 piezas  
(7 piezas D.ARR 1 + 7 piezas D.ARR 2)  
aproximadamente.



# Royal

From the depths of the earth, where fragments of history intertwine, ROYAL emerges—a collection of ancestral strength inspired by an Imperial Breccia from Tuscany. Each piece reveals a singular dark hue, an earthy embrace with glimmers of mystery.

Experience ROYAL through its porcelain tile, available in 100x275 cm, 100x180 cm, 120x120 cm, 100x100 cm, and 60x120 cm, in a wide range of finishes: Strata, Shaped, and Antislip.

Completing the collection, the ROYAL countertop redefines sophistication and timelessness in spaces. With slabs measuring 160x320 cm and 12 mm thickness, featuring a new Bush Hammered finish that adds a unique texture and unmistakable stony character.

Desde las profundidades de la tierra, donde fragmentos de historia se entrelazan, emerge ROYAL, una colección de fuerza ancestral. Inspirada en un Breccia Imperial procedente de la Toscana. Cada pieza revela una tonalidad oscura y singular, un abrazo terroso con destellos de misterio.

Experimenta ROYAL a través de su porcelánico disponible en 100x275 cm, 100x180, 120x120 cm, 100x100 cm y 60x120 cm, en una gran variedad de acabados como son Strata, Shaped, Antislip.

Completando la colección, la encimera ROYAL redefine la sofisticación y atemporalidad en los espacios. Con tablas de 160x320 cm y 12 mm de grosor, con un nuevo acabado Bush Hammered, que añade una textura única y un carácter pétreo inconfundible.

## FORMATS FORMATOS

### Special Pieces Piezas Especiales

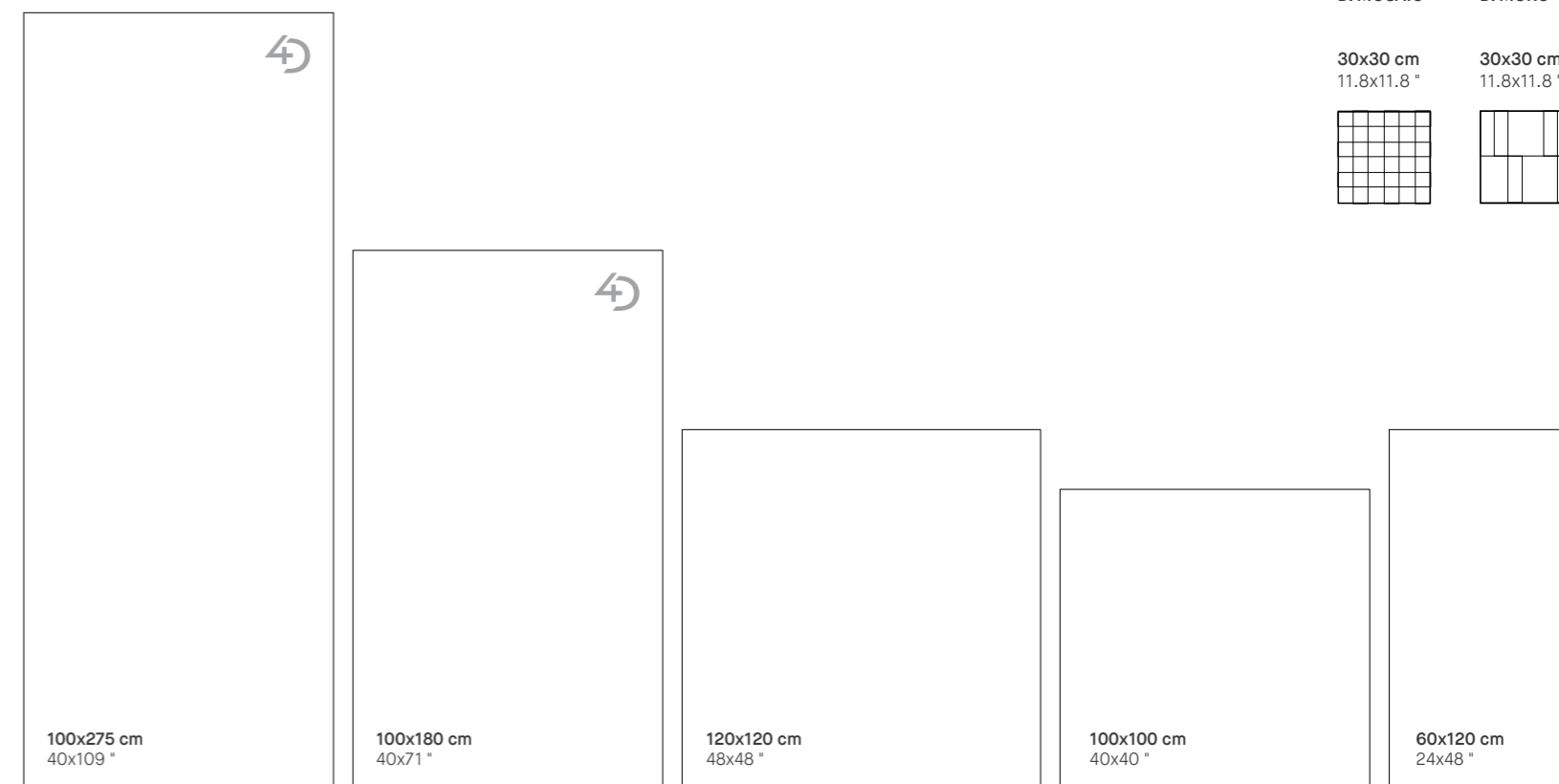

#### D. MOSAIC

30x30 cm  
11.8x11.8"

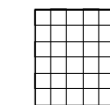

#### D. MURO

30x30 cm  
11.8x11.8"

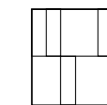

160x320 cm available (ELEVATE WORKTOPS).  
Disponible 160x320 cm (ELEVATE WORKTOPS)

## COLOURS COLORES



BROWN

## FINISHES ACABADOS

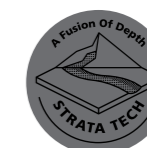



> **WALL**  
ROYAL BROWN DECOR ST/100X275/R  
**FLOOR**  
ROYAL BROWN SP/120X120/R  
**WORKTOP**  
ROYAL BROWN BH/160X320



Scan and discover  
ROYAL:  
Escanee y descubra  
ROYAL:



> ROYAL BROWN DECOR ST/100X275/R

**SCENE** > **WALL**  
ROYAL BROWN ST/100X275/R  
ROYAL BROWN DECOR ST/100X275/R  
**FLOOR**  
BLOOM COGNAC SP/24X151/R  
BLOOM COGNAC/24X151/A/R

**PATTERNS VARIETY**  
VARIEDAD GRÁFICA



PATTERNS VARIETY ROYAL BROWN 60x120 cm FORMAT  
VARIEDAD GRÁFICA ROYAL BROWN FORMATO 60x120 cm

**TECHNICAL DATA**  
DATOS TÉCNICOS

	DIN 51130	DIN 51097	UNE-41901 EX	BS 7976-2 (PTV)	ANSI A137.1 (DCOF)
Shaped (SP)	R9	-	Class 1	+36 Wet	>0,42
Antislip (A)	R11	A + B + C	Class 3	+36 Wet	>0,42

**FORMATS**  
FORMATOS

Porcelain Porcelánico

		100x275 cm 40x109 "	100x275 cm 40x109 " decor	100x180 cm 40x71 "	120x120 cm 48x48 "	100x100 cm 40x40 "	60x120 cm 40x40 "
Thickness Espesor		6	6 mm	8 mm	9 mm	8 mm	9 mm
Patterns Gráficas		15	12	15	12	16	18
ROYAL	Strata (ST)	42904 M85	42905 M114	-	-	-	-
	Shaped (SP)	-	-	42912 M94	42691 M71	42818 M79	42792 M101
	Antislip (A)	-	-	-	-	42819 M80	-

**COMPLEMENTARY PIECES**  
PIEZAS COMPLEMENTARIAS

STAIR TREADS						
	ROUNDED (PR)	TECHNICAL (PT)	SEAMLESS (PL/18)		8x100 cm 3.1x39.4 "	8x60 cm 3.1x23.6 "
30x180 cm 11.8x70.8 "	U76		U90	U45	U35	
30x120 cm 11.8x47.2 "	U77		U75			
30x100 cm 11.8x39.4 "	U75		U74			
30x60 cm 11.8x23.6 "	U64		U54			

\*\* When thickness is 6 mm, A = 18 mm;  
when 8 mm, then A = 24 mm;  
when 9 mm, then A = 27 mm.

\*\* Cuando el espesor es 6 mm, A = 18 mm;  
cuando es 8 mm, A = 24 mm;  
cuando es 9 mm, A = 27 mm.

**SPECIAL PIECES**  
PIEZAS ESPECIALES

Porcelain Porcelánico (9 mm)

D. MOSAIC	30x30 cm 11.8x11.8 "		
	ROYAL BROWN	Shaped (SP)	43042 U38
D. MURO	30x30 cm 11.8x11.8 "		
	ROYAL BROWN	Shaped (SP)	43047 U43



# Serene

The SERENE collection is born from the harmonious union of the delicacy of Pietra Breccia Sarda and the solid presence of Grey Red. This proposal intertwines calm with strength, offering soft tones and subtle graphic movements reminiscent of warm landscapes.

It is available in two warm shades, Cloud and Sand, and in a wide range of formats: 100x275 cm, 100x180 cm, 120x120 cm, 100x100 cm and 60x120 cm. Its finishes include Strata, Shaped, and Antislip, the latter available in its 20 mm version. Additionally, the collection is enriched with a 60x120 cm white-body tile and a linear decoration that enhances its elegance.

La colección SERENE nace de la armoniosa unión de la delicadeza del Pietra Breccia Sarda y la sólida presencia del Grey Red. Esta propuesta entrelaza la calma con la fuerza, ofreciendo tonalidades suaves y movimientos gráficos sutiles que recuerdan a cálidos paisajes.

Se presenta en dos tonalidades cálidas, Cloud y Sand, y en una amplia gama de formatos: 100x275 cm, 100x180 cm, 120x120 cm, 100x100 cm y 60x120 cm. Sus acabados incluyen Strata, Shaped y Antislip, este último disponible en su versión de 20 mm. Además, la colección se enriquece con un revestimiento de pasta blanca de 60x120 cm y un decorado lineal que realza su elegancia.

## FORMATS FORMATOS



## COLOURS COLORES

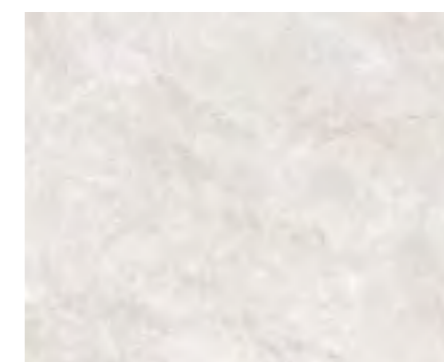

CLOUD

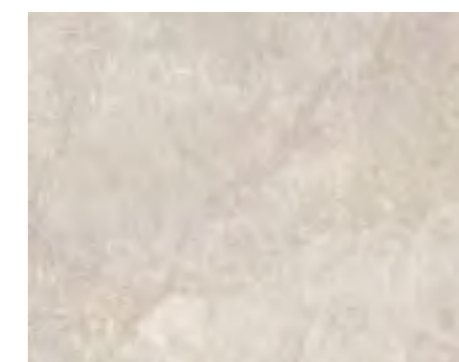

SAND

## FINISHES ACABADOS

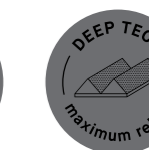



> **WALL**  
SERENE CLOUD ST/100X275/R  
**FLOOR**  
SERENE CLOUD SP/120X120/R  
SERENE CLOUD SP/120X120/A/R



Scan and discover  
SERENE:  
Escanee y descubra  
SERENE:



> SERENE SAND WALL DEC SP/60X120

**SCENE** > **WALL**  
SERENE SAND WALL SP/60X120  
SERENE SAND WALL DEC SP/60X120  
**FLOOR**  
SERENE SAND SP/60X120



**WALL <**

SERENE CLOUD ST/100X275/R

SERENE CLOUD DECOR ST/100X275/R

**WORKTOP**

ROYAL BROWN BH/150X320

**FLOOR**

SERENE CLOUD SP/100X100/R

**PATTERNS VARIETY**  
VARIEDAD GRÁFICA



**PATTERNS VARIETY SERENE SAND 60x120 cm FORMAT**  
VARIEDAD GRÁFICA SERENE SAND FORMATO 60x120 cm

**TECHNICAL DATA**  
DATOS TÉCNICOS

	DIN 51130	DIN 51097	UNE-41901 EX	BS 7976-2 (PTV)	ANSI A137.1 (DCOF)
Shaped (SP)	R9	-	Class 1	+36 Wet	>0,42
Antislip (A)	R11	A + B + C	Class 3	+36 Wet	>0,42

**FORMATS**  
FORMATOS

		Porcelain Porcelánico				Pasta Blanca White Body				
		100x275 cm 40x109 "	100x275 cm 40x109 "	100x180 cm 40x71 "	120x120 cm 48x48 "	100x100 cm 40x40 "	60x120 cm 24x48 "	60x120 cm 24x48 "	60x120 cm 24x48 " decor	
Thickness Espesor		6	6 mm	8 mm	9 mm	20mm	8 mm	9 mm	9	12 mm
Patterns Gráficas		15	12	15	12	15	15	18	18	18
CLOUD	Shaped (SP)		-	42910 M94	42692 M71	-	42814 M79	42790 M101	42968 M118	42974 M119
	Strata (ST)	42899 M85	42901 M114		-	-	-	-		
	Antislip (A)	-	-	-	42694 M72	42834 M113	42816 M80	42794 M101		
SAND	Shaped (SP)		-	42911 M94	42693 M71	-	42815 M79	42791 M101	42969 M118	42975 M119
	Strata (ST)	42902 M85	42903 M114		-	-	-	-		
	Antislip (A)	-	-	-	42695 M72	42913 M113	42817 M80	42793 M101		

**COMPLEMENTARY PIECES**  
PIEZAS COMPLEMENTARIAS



STAIR TREADS				SKIRTING		
	ROUNDED (PR)	TECHNICAL (PT)	SEAMLESS (PL/18)		8x100 cm 3.1x39.4 "	8x60 cm 3.1x23.6 "
30x180 cm 11.8x70.8 "	U76		U90	U45	U35	
30x120 cm 11.8x47.2 "	U77		U75			
30x100 cm 11.8x39.4 "	U75		U74			
30x60 cm 11.8x23.6 "	U64		U54			

Z.R.I.	Z.R.D.	S.K.I.	S.K.D.	8x30 cm 3.1x11.8 "
				U53



\*\* When thickness is 6 mm, A = 18 mm; when 8 mm, then A = 24 mm; when 9 mm, then A = 27 mm.  
\*\* Cuando el espesor es 6 mm, A = 18 mm; cuando es 8 mm, A = 24 mm; cuando es 9 mm, A = 27 mm.

**SPECIAL PIECES**  
PIEZAS ESPECIALES

Porcelain Porcelánico (9 mm)

D. MOSAIC 30x30 cm 11.8x11.8 "			
	SERENE CLOUD	Shaped (SP)	<b>43043</b> U38
	SERENE SAND	Shaped (SP)	<b>43044</b> U38

Porcelain Porcelánico (9 mm)

D. MURO 30x30 cm 11.8x11.8 "			
	SERENE CLOUD	Shaped (SP)	<b>43048</b> U43
	SERENE SAND	Shaped (SP)	<b>43049</b> U43

**POOL PIECES**  
PIEZAS DE PISCINA

Porcelain Porcelánico

**8/9 mm**



	Long	Largo	P.V. (POOL COPING) 20xlargox0,9 cm 8xlongx0.35 "	ANG.P.V. (POOL COPING INTERNAL CORNER) 60xlargox0,9 cm 23.6xlongx0.35 "	E.P.V. (POOL COPING EXTERNAL CORNER) 60xlargox0,9 cm 23.6xlongx0.35 "	18/20 mm	REJ. (DRAINAGE GRATE) 15xlargox2 cm 6xlongx0.8 "	ANG.REJ. (ANGLE CORNER DRAINAGE GRATE) 60xlargox2 cm 23.6xlongx0.8 "	T.REJ. (SQUARE CORNER DRAINAGE GRATE) 15x15x2 cm 6x6x0.8 "
Antislip (A)	100 cm		U82	U80	U80	50 cm	U54	U86	U71
Antislip (A)	120 cm		U70	U57	U57	60 cm	U54	U86	U71

Porcelain Porcelánico

**20 mm**



	Long	Largo	P.V. (POOL COPING) 20x100x2 cm 8x39.4x0.8 "	ANG.P.V. (POOL COPING INTERNAL CORNER) 100x100x2 cm 39.4x39.4x0.8 "	E.P.V. (POOL COPING EXTERNAL CORNER) 100x100x2 cm 39.4x39.4x0.8 "	20 mm	REJ. (DRAINAGE GRATE) 15x50x2 cm 6x19.7x0.8 "	ANG.REJ. (ANGLE CORNER DRAINAGE GRATE) 50x50x2 cm 19.7x19.7x0.8 "	T.REJ. (SQUARE CORNER DRAINAGE GRATE) 15x15x2 cm 6x6x0.8 "
Antislip (A)	100 cm		U82	U86	U86	50 cm	U54	U86	U71



> **WALL**  
SERENE CLOUD ST/100X275  
**FLOOR**  
SERENE CLOUD SP/100X100/R



# Strönd

STRÖND is inspired by the world's more secluded beaches. The tiles feature a mix of stone designs, with finer details in shades of varying intensities on each one. The collection's Shaped finish further enhances its realism and natural appeal.

The collection comes in a choice of 3 colours –Cloud, Oat and Dolphin– in a 100x275 cm, 100x180 cm, 100x100 cm or 60x120 cm format. Thanks to the use of 4D technology the collection also includes an extra-thick 20 mm model in a 100x100 cm.

La colección STRÖND se inspira en las playas más recónditas del mundo. Representa un mix de gráficas pétreas con detalles de variedad tonal dentro de cada pieza, logrando mayor realismo gracias al acabado Shaped.

Disponible en tres colores diferentes: Cloud, Oat y Dolphin. En formatos 100x275 cm, 100x180 cm, 100x100 cm y 60x120 cm. Además, gracias a la tecnología 4D, se ofrece como solución de exterior el formato 100x100 cm.

## FORMATS FORMATOS

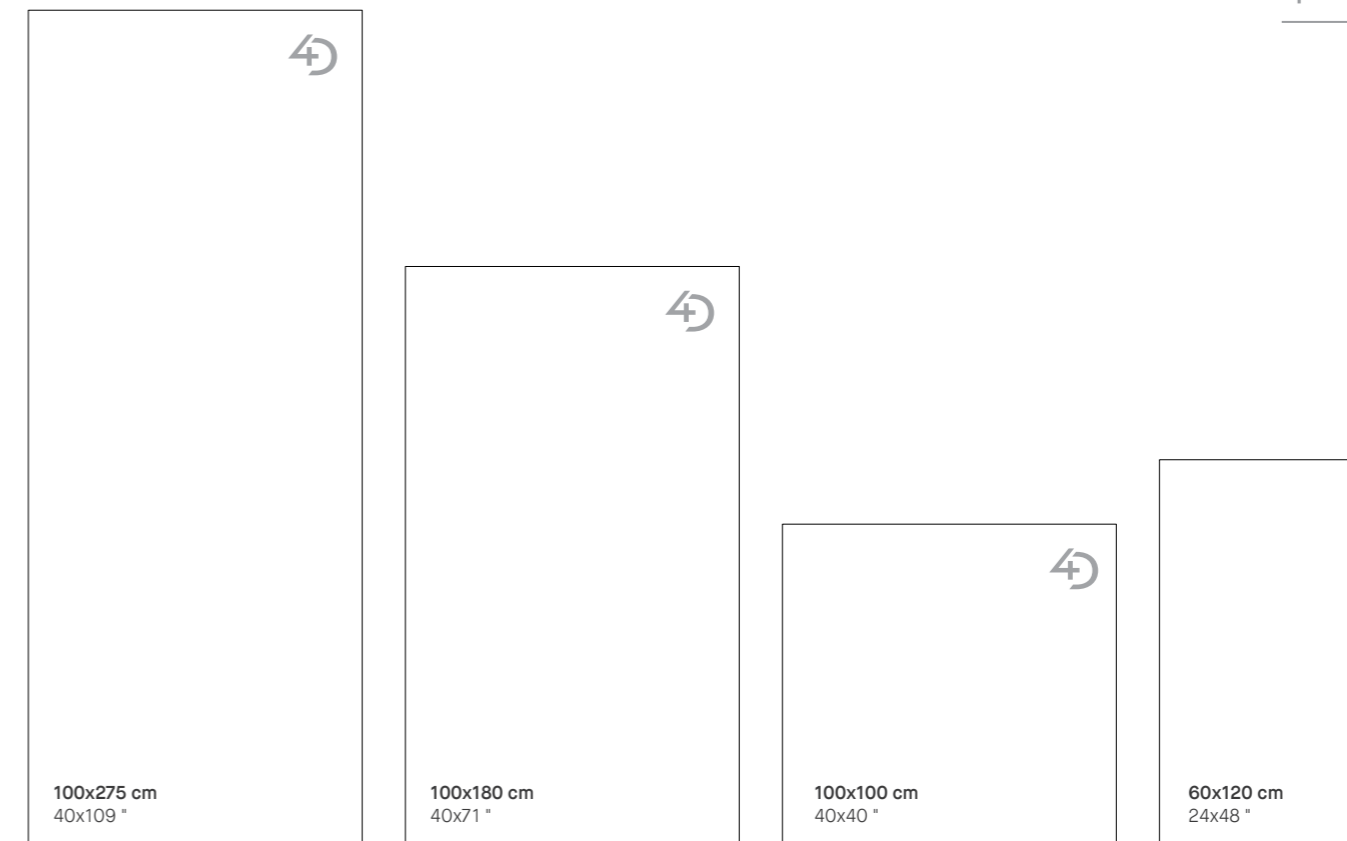

150x320 cm available (ELEVATE WORKTOPS).  
Disponible 150x320 cm (ELEVATE WORKTOPS).

## COLOURS COLORES



CLOUD



OAT



DOLPHIN

## FINISHES ACABADOS





> **WALL**  
STROND DOLPHIN SP/100X275/R  
**FLOOR**  
STROND DOLPHIN/100X100X2/A/R



Scan and discover  
**STRÖND:**  
Escanee y descubra  
**STRÖND:**



> STRÖND OAT SP

**SCENE** > **WALL**  
STROND OAT SP/100X180/R  
GROW TAUPE SP/33X100/R  
**FLOOR**  
STROND OAT SP/100X100/R



**FLOOR <**  
STROND CLOUD SP/100X100/R  
STROND CLOUD /100X100/A/R

**PATTERNS VARIETY**  
VARIEDAD GRÁFICA



**PATTERNS VARIETY STRÖND CLOUD 100x180 cm FORMAT**  
VARIEDAD GRÁFICA STRÖND CLOUD FORMATO 100x180 cm

**TECHNICAL DATA**  
DATOS TÉCNICOS

	DIN 51130	DIN 51097	UNE-41901 EX	BS 7976-2 (PTV)	ANSI A137.1 (DCOF)
Shaped (SP) 6/8 mm	-	-	Class 1	-	>0,42
Shaped (SP) 9 mm	R10	A + B	Class 2	+36 Wet	>0,42
Antislip (A)	R11	A + B + C	Class 3	+36 Wet	>0,42

**FORMATS**  
FORMATOS

Porcelain Porcelánico

		100x275 cm 40x109 "	100x180 cm 40x71 "	100x100 cm 40x40 "	60x120 cm 24x48 "	
Thickness Espesor		6 mm	8 mm	20 mm	8 mm	9 mm
Patterns Gráficas		5	9	15	15	20
Shade variation Destonificación		V1	V1	V1	V1	V1
CLOUD	Shaped (SP)	<b>36125</b> M90	<b>32861</b> M94	-	<b>43273</b> M79	<b>32852</b> M101
	Antislip (A)	-	-	<b>32864</b> M113	<b>42941</b> M80	-
OAT	Shaped (SP)	<b>36126</b> M90	<b>32863</b> M94	-	<b>42521</b> M79	<b>32854</b> M101
	Antislip (A)	-	-	<b>32866</b> M113	-	-
DOLPHIN	Shaped (SP)	<b>36878</b> M90	<b>32862</b> M94	-	<b>42520</b> M79	<b>32853</b> M101
	Antislip (A)	-	-	<b>32865</b> M113	-	-

**COMPLEMENTARY PIECES**  
PIEZAS COMPLEMENTARIAS

STAIR TREADS			
	ROUNDED (PR)	TECHNICAL (PT)	SEAMLESS (PL/18)
30x180 cm 11.8x70.8 "	U76		U90
30x120 cm 11.8x47.2 "	U77		U75
30x100 cm 11.8x39.4 "	U75		U74
30x60 cm 11.8x23.6 "	U64		U54

SKIRTING	8x100 cm 3.1x39.4 "	8x60 cm 3.1x23.6 "
		U45

Z.R.I.	Z.R.D.	S.K.I.	S.K.D.	8x30 cm 3.1x11.8 "
				U53

\*\* When thickness is 6 mm, A = 18 mm; when 8 mm, then A = 24 mm; when 9 mm, then A = 27 mm.  
\*\* Cuando el espesor es 6 mm, A = 18 mm; cuando es 8 mm, A = 24 mm; cuando es 9 mm, A = 27 mm.

**SPECIAL PIECES**  
PIEZAS ESPECIALES

Porcelain Porcelánico (9 mm)

D. MOSAIC 30x30 cm 11.8x11.8 "				D. MIX 30x30 cm 11.8x11.8 "			
	STRÖND CLOUD	Shaped (SP)	<b>33090</b> U36		STRÖND CLOUD GROW KALUA	Shaped (SP)	<b>33219</b> U55
	STRÖND OAT	Shaped (SP)	<b>33092</b> U36		STRÖND OAT GROW HONEY	Shaped (SP)	<b>33220</b> U55
	STRÖND DOLPHIN	Shaped (SP)	<b>33091</b> U36		STRÖND DOLPHIN GROW PORTO	Shaped (SP)	<b>33221</b> U55

**POOL PIECES**  
PIEZAS DE PISCINA

Porcelain Porcelánico

**8 mm**



Antislip (A)	100 cm	U82	U80	U80	50 cm	U54	U86	U71
--------------	--------	-----	-----	-----	-------	-----	-----	-----

Porcelain Porcelánico

**20 mm**



Antislip (A)	100 cm	U82	U86	U86	50 cm	U54	U86	U71
--------------	--------	-----	-----	-----	-------	-----	-----	-----



> STROND OAT 100X100XT2/A/R



# Sublime

SUBLIME is inspired by the innate spirituality of nature, from the own aesthetic of outdoors to the intimate observations and reflections of a traveller. SUBLIME presents a wide range of designs that can be combined with each other, and together or individually can bring extraordinary beauty to the spaces. The collection has four different graphics: Iceberg —Camouflage White or Terre di Bolgheri marble—, Thunder —Negresco Grey marble—, Vulcano —Calacatta Black marble— and Cliff —Oreo Grey stone—.

With SUBLIME, MUSEUM is committed to a new collection concept, where it launches four different graphics that can be combined with each other, to surprise aesthetically both by combining them and independently. They are graphics with a lot of personality, especially the Cliff graphic, which denotes prominence wherever it is.

SUBLIME se inspira en la espiritualidad innata de la naturaleza, desde la estética propia del entorno al aire libre, hasta las observaciones y reflexiones íntimas de un viajero. SUBLIME presenta una amplia gama de diseños combinables entre sí, que en conjunto o individualmente aportan una extraordinaria belleza al espacio. La colección tiene cuatro diferentes gráficas: Iceberg —mármol Camouflage White o Terre di Bolgheri—, Thunder —mármol Negresco Grey—, Vulcano —mármol Calacatta Black— y Cliff —pétreo Oreo Grey—.

Con SUBLIME, MUSEUM apuesta por un nuevo concepto de colección, donde lanza cuatro gráficas distintas combinables entre sí, para sorprender estéticamente tanto combinándolas como de forma independiente. Son gráficas con mucha personalidad, especialmente la gráfica Cliff, que denota protagonismo allá donde esté.

## FORMATS FORMATOS



150x320 cm available (ELEVATE WORKTOPS).  
Disponibile 150x320 cm (ELEVATE WORKTOPS).

## COLOURS COLORES



ICEBERG



THUNDER



VULCANO



CLIFF

## FINISHES ACABADOS

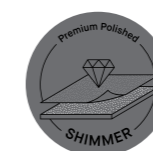



> **WALL**  
SUBLIME ICEBERG SP/100X275/R  
SUBLIME VULCANO NT/75,5X151/C/R  
**FLOOR**  
SUBLIME THUNDER SP/100X100/R  
**WORKTOP**  
SUBLIME ICEBERG SP/150X320



Scan and discover  
SUBLIME:  
Escanee y descubra  
SUBLIME:

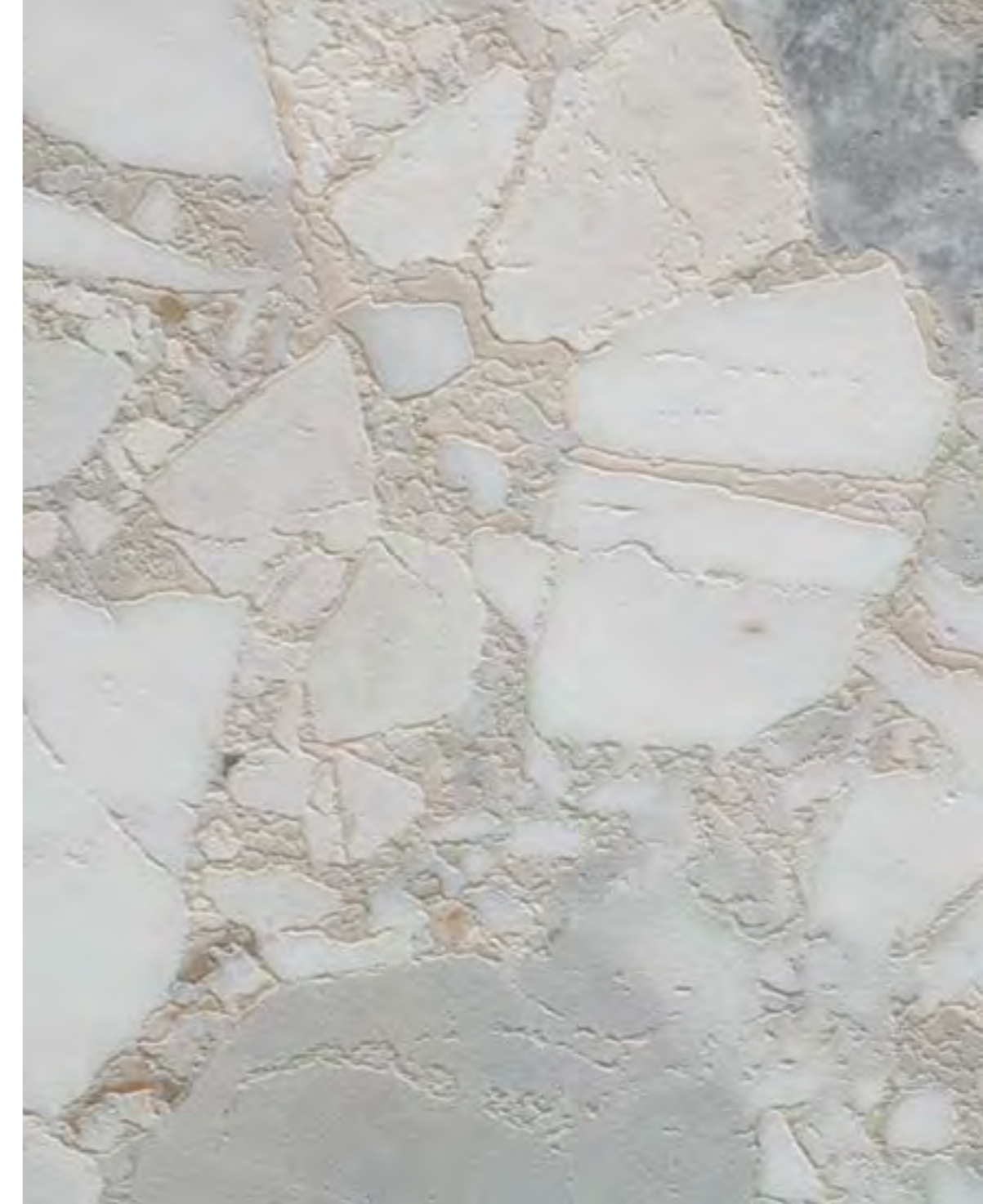

> SUBLIME CLIFF SP

**SCENE** > **WALL**  
SUBLIME VULCANO 100X275/PS  
**FLOOR**  
SUBLIME THUNDER SP/100X100/R  
**WORKTOP**  
SUBLIME THUNDER SP/150X320



**WALL <**

SUBLIME THUNDER 100X275/P  
SUBLIME CLIFF 100X275/P

**FLOOR**

SUBLIME ICEBERG SP/100X100/R



> **WALL**  
SUBLIME ICEBERG SP/100X275/R  
SUBLIME THUNDER SP/100X275/R  
**FLOOR**  
SUBLIME ICEBERG SP/100X100/R  
**WORKTOP**  
SUBLIME CLIFF SP/150X320

**PATTERNS VARIETY**  
VARIEDAD GRÁFICA



**PATTERNS VARIETY SUBLIME ICEBERG 100x180 cm FORMAT**  
VARIEDAD SUBLIME ICEBERG WHITE FORMATO 100x180 cm

**TECHNICAL DATA**  
DATOS TÉCNICOS

	DIN 51130	DIN 51097	UNE-41901 EX	BS 7976-2 (PTV)	ANSI A137.1 (DCOF)
Shaped (SP) 6/8 mm	-	-	Class 1	-	>0,42
Natural (NT)	R10	A + B	Class 2	+36 Wet	>0,42

**FORMATS**  
FORMATOS

		Porcelain Porcelánico				White Body Pasta Blanca		
		100x275 cm 40x109 "	100x180 cm 40x71 "	100x100 cm 40x40 "	75,5x151 cm 30x60 "	60x120 cm 24x48 "	33,3x100 cm 13x40 "	33,3x100 cm 13x40 "
		DECOR						
Thickness Espesor		6 / 7 mm*	8 mm		9 / 10 mm*		10,5 mm	13,5 mm
Patterns Gráficas		5	9	15	15	20	25	25
Shade variation Destonificación		V2	V2	V2	V2	V2	V2	V2
ICEBERG	Premium Polished (P)	<b>36267*</b> M87	-	-	-	-	-	-
	Shaped (SP)	<b>36262</b> M100	<b>36141</b> M94	<b>41884</b> M79	-	-	<b>36263</b> M96	<b>36261</b> M97
	Polished (EP)	-	-	-	<b>36190*</b> M58	<b>36192*</b> M40	-	-
	Natural (NT)	-	-	-	<b>36161</b> M103	<b>36193</b> M101	-	-
THUNDER	Premium Polished (P)	<b>36268*</b> M87	-	-	-	-	-	-
	Shaped (SP)	<b>36264</b> M95	<b>36257</b> M94	<b>41883</b> M79	-	-	<b>36272</b> M96	<b>36271</b> M97
	Polished (EP)	-	-	-	<b>36243*</b> M58	<b>36239*</b> M40	-	-
	Natural (NT)	-	-	-	<b>36247</b> M103	<b>36236</b> M101	-	-
VULCANO	Premium Polished Shimmer (PS)	<b>36269*</b> M117	-	-	-	-	-	-
	Shaped (SP)	<b>36265</b> M95	<b>36255</b> M94	<b>36249</b> M93	-	-	-	-
	Polished (EP)	-	-	-	<b>36244*</b> M74	<b>36240*</b> M73	-	-
	Natural (NT)	-	-	-	<b>36248</b> M103	<b>36235</b> M101	-	-
CLIFF	Premium Polished (P)	<b>36270*</b> M87	-	-	-	-	-	-
	Shaped (SP)	<b>36266</b> M100	<b>36256</b> M94	<b>41425</b> M79	-	-	-	-

**COMPLEMENTARY PIECES**  
PIEZAS COMPLEMENTARIAS

**STAIR TREADS**

	ROUNDED (PR)	TECHNICAL (PT)	SEAMLESS (PL/18)
30x180 cm 11.8x70.8 "	U76		U90
30x151 cm 11.8x59.4 "	U54		U86
30x120 cm 11.8x47.2 "	U77		U75
30x100 cm 11.8x39.4 "	U75		U74
30x60 cm 11.8x23.6 "	U64		U54

**SKIRTING**

	8x100 cm 3.1x39.4 "	8x75,5 cm 3.1x29.7 "	8x60 cm 3.1x23.6 "
	U45	U43	U35

**Z.R.I. Z.R.D. S.K.I. S.K.D.**

	8x30 cm 3.1x11.8 "
	U53

\*\* When thickness is 6 mm, A = 18 mm; when 8 mm, then A = 24 mm; when 9 mm, then A = 27 mm.



\*\* Cuando el espesor es 6 mm, A = 18 mm; cuando es 8 mm, A = 24 mm; cuando es 9 mm, A = 27 mm.

**SPECIAL PIECES**  
PIEZAS ESPECIALES

Porcelain Porcelánico (9 mm)

* D. MIX		30x30 cm 11.8x11.8 *	
	ICEBERG THUNDER VULCANO	Natural (NT)	<b>36858</b> U51
	ICEBERG THUNDER VULCANO	Polished (EP)	<b>36860</b> U51

White Body Pasta Blanca (10,5 mm)

** D. TRIANGLE		29x29 cm 11.4x11.4 *	
	ICEBERG	Shaped (SP)	<b>36861</b> U53
	THUNDER	Shaped (SP)	<b>36862</b> U53

Porcelain Porcelánico (9 mm)

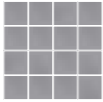
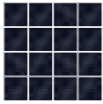
D. MOSAIC		30x30 cm 11.8x11.8 *	
	ICEBERG	Natural (NT)	<b>36850</b> U36
		Polished (EP)	<b>36851</b> U36
	THUNDER	Natural (NT)	<b>36852</b> U36
		Polished (EP)	<b>36853</b> U36
	VULCANO	Natural (NT)	<b>36854</b> U36
		Polished (EP)	<b>36855</b> U36

\* Random colour position.  
\* Posición de colores aleatoria.

\*\* Only suitable for  
wall installations.  
\*\* Adecuado únicamente  
como revestimiento.



> SUBLIME ICEBERG SP/33X100/R  
SUBLIME ICEBERG DECOR SP/33X100/R



# Supreme

SUPREME is a collection that unites stylish elegance with a strong design appeal. Inspired by select pieces of *Invisible Blue* marble, its bluish-grey surface veining contrasts with the white background, lending each of the tiles a personality more synonymous with a work of art.

Available in 4D TECH in a 100x275 cm Shaped finish and 100x100 cm Shaped finish. Also available in a Polished or Natural finish in 60x120 cm or 75,5x151 cm format.

SUPREME is perfect for creating settings conceived to make a unique, highly original impact, elevating the concept of deluxe sophistication to new levels.

SUPREME es la colección donde el diseño y la elegancia se aúnan para sorprendernos. Inspirada en la versión más exclusiva del mármol *Invisible Blue*, representa una superficie de tonos grises azulados, que contrastan sobre su base blanca, proporcionándole carácter y personalidad a cada una de sus piezas, como si de una obra de arte se tratara.

Disponible en 4D TECH, en formato 100x275 acabado Shaped y 100x100cm en acabado Shaped. Y también disponible en acabado Pulido y Natural en formatos 60x120 cm y 75,5x151 cm.

En definitiva, SUPREME es una apuesta ideal para crear espacios únicos y excepcionales, donde lujo y sofisticación alcanzan su máxima expresión.

## FORMATS FORMATOS



150x320 cm available (ELEVATE WORKTOPS).  
Disponible 150x320 cm (ELEVATE WORKTOPS).

## COLOURS COLORES



WHITE

## FINISHES ACABADOS

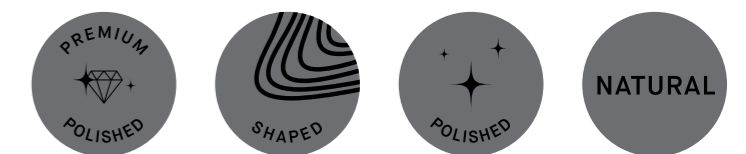



> **FLOOR**  
SUPREME WHITE SP/100X180/R



Scan and discover  
**SUPREME:**  
Escanee y descubra  
**SUPREME:**

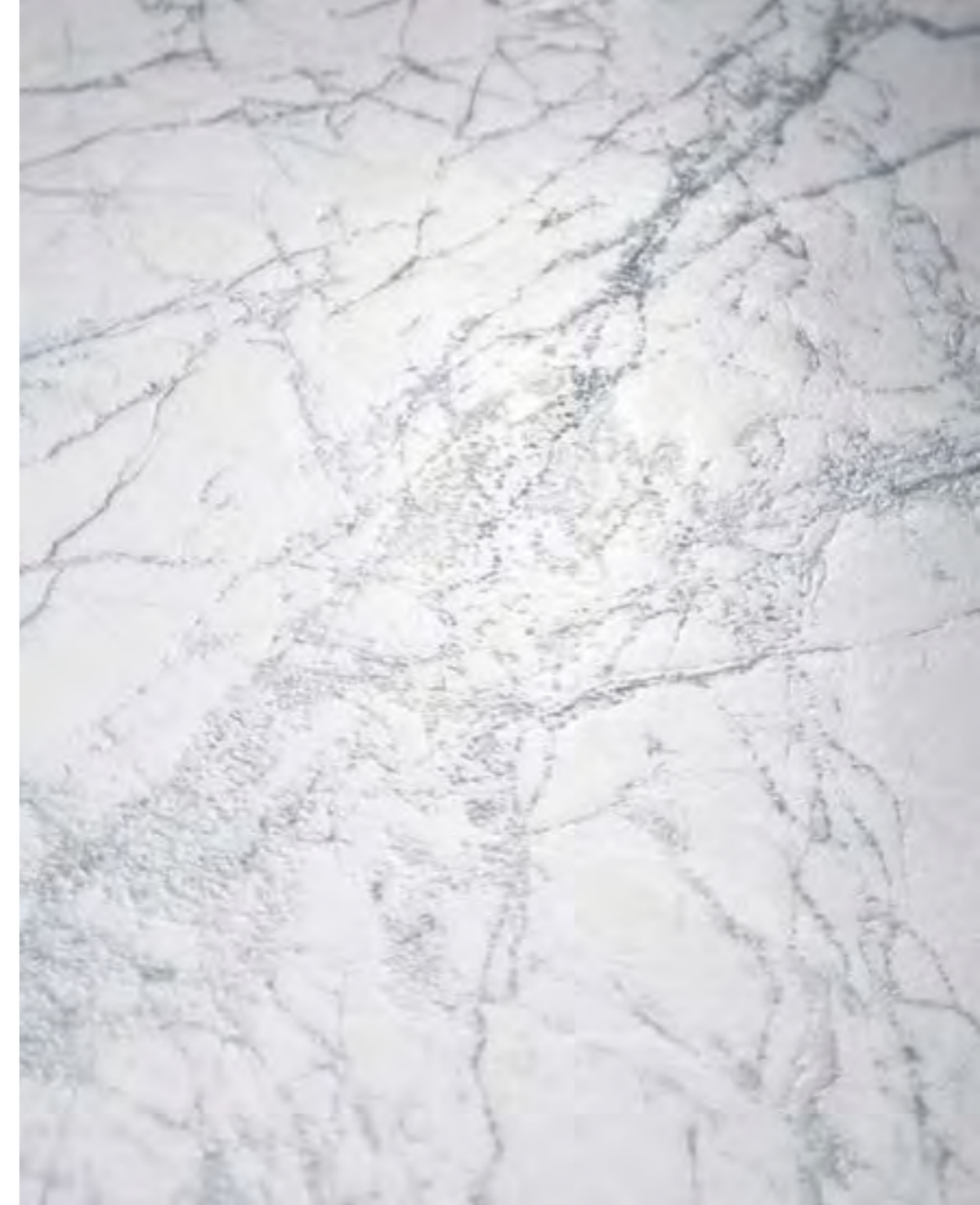

> SUPREME WHITE SP

**SCENE** > **WALL & FLOOR**  
SUPREME WHITE SP/100X180/R

**PATTERNS VARIETY**  
VARIEDAD GRÁFICA



**PATTERNS VARIETY SUPREME WHITE 100x180 cm FORMAT**  
VARIEDAD GRÁFICA SUPREME WHITE FORMATO 100x180 cm

**TECHNICAL DATA**  
DATOS TÉCNICOS

	DIN 51130	DIN 51097	UNE-41901 EX	BS 7976-2 (PTV)	ANSI A137.1 (DCOF)
Natural (NT)	-	-	Class 1	-	-
Shaped (SP)	-	-	Class 1	-	>0,42

	100x275 cm 40x109 "	100x180 cm 40x71 "
Shaped (SP)	E3 C2	E3 C2

**FORMATS**  
FORMATOS

Porcelain Porcelánico

		100x275 cm 40x109 "	100x180 cm 40x71 "	100x100 cm 40x40 "	75,5x151 cm 30x60 "	60x120 cm 24x48 "
Thickness Espesor		6 mm	8 mm	8 mm	9 / 10 mm*	
Patterns Gráficas		5	8	10	10	15
Shade variation Destonificación		V3	V3	V3	V3	V3
WHITE	Shaped (SP)	35463 M100	27512 M94	27511 M93	-	-
	Polished (EP)	-	-	-	27329* M58	38592* M40
	Natural (NT)	-	-	-	27330 M59	38365 M66

**COMPLEMENTARY PIECES**  
PIEZAS COMPLEMENTARIAS

STAIR TRENDS					<b>SKIRTING</b> 8x100 cm 3.1x39.4 "    8x75,5 cm 3.1x29.7 "    8x60 cm 3.1x23.6 "		
	ROUNDED (PR)	TECHNICAL (PT)	SEAMLESS (PL/18)		U45	U43	U35
30x180 cm 11.8x70.8 "	U76		U90				
30x151 cm 11.8x59.4 "	U54		U86				
30x120 cm 11.8x47.2 "	U77		U75				
30x100 cm 11.8x39.4 "	U75		U74				
30x60 cm 11.8x23.6 "	U64		U54				

Z.R.I.	Z.R.D.	S.K.I.	S.K.D.	8x30 cm 3.1x11.8 "
				U53

\*\* When thickness is 6 mm, A = 16 mm; when 8 mm, then A = 24 mm; when 9 mm, then A = 27 mm.      \*\* Cuando el espesor es 6 mm, A = 16 mm; cuando es 8 mm, A = 24 mm; cuando es 9 mm, A = 27 mm.

**SPECIAL PIECES**  
PIEZAS ESPECIALES

Porcelain Porcelánico (9 mm)

**D. TRIANGLE** 29x29 cm 11.4x11.4 "

	WHITE	Natural (NT)	37644 U58

Porcelain Porcelánico (9 mm)

**TRI.** 29,9x25,7 cm 11.8x10.1 "

	WHITE	Polished (EP)	27807 U34
		Natural (NT)	27814 U34

\* Only suitable for wall installations.  
\* Adecuado únicamente como revestimiento.

Porcelain Porcelánico (9 mm)

**D. CHEVRON** 30x21,9 cm 11.8x8.6 "

	SUPREME WHITE GROW KALUA	Polished (EP) Shaped (SP)	27862 U55



# Torano

The TORANO collection comes in widely assorted formats and finishes to ensure high design potential. Its select design is inspired by *Calacatta* marble from the Carrara area: a marble with a white background covered in bold veins, more dramatic than Carrara marble's grey background and gentle veining.

Torano comes in two finishes, a Polished or a Natural one, in a choice of two colours, Bianco and Gold, in a 60x120 cm format

La colección TORANO en formatos y acabados diferentes para ganar en versatilidad. Su exclusiva gráfica se inspira en el mármol *Calacatta* proveniente de la zona de Carrara. Es un mármol que se distingue por su fondo blanco y vetas fuertes. Más dramático que un Carrara, que por el contrario suele ser más gris de fondo con vetas más suaves.

Disponibile en los acabados Pulido y Natural, en dos colores Bianco y Gold. Ambos en el formato 60x120 cm.

## FORMATS FORMATOS



## Special Pieces Piezas Especiales

D. MOSAIC D. TRIANGLE

30x30 cm  
11.8x11.8"

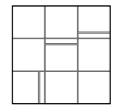

29x29 cm  
11.4x11.4"

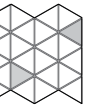

## COLOURS COLORES

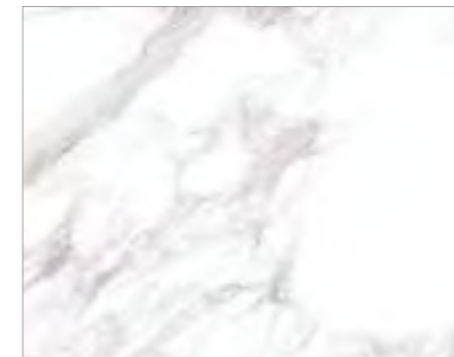

BIANCO



GOLD

## FINISHES ACABADOS





> FLOOR  
TORANO BIANCO NT/60X120/R

Scan and discover  
TORANO:  
Escanee y descubra  
TORANO:



WALL <  
TORANO GOLD/60X120/EP

**PATTERNS VARIETY**  
**VARIEDAD GRÁFICA**



**PATTERNS VARIETY TORANO WHITE 60x120 cm FORMAT**  
**VARIEDAD GRÁFICA TORANO WHITE FORMATO 60x120 cm**

**TECHNICAL DATA**  
**DATOS TÉCNICOS**

	DIN 51130	DIN 51097	UNE-41901 EX	BS 7976-2 (PTV)	ANSI A137.1 (DCOF)
Natural (NT)	-	-	Class 1	-	>0,42

**FORMATS**  
**FORMATOS**

		Porcelain Porcelánico
		60x120 cm 24x48 "
Thickness Espesor		9 / 10 mm*
Patterns Gráficas		40
Shade variation Destonificación		V1
BIANCO	Polished (EP)	<b>22011*</b> M40
	Natural (NT)	<b>22012</b> M66
GOLD	Polished (EP)	<b>27275*</b> M40
	Natural (NT)	<b>27282</b> M66

**COMPLEMENTARY PIECES**  
**PIEZAS COMPLEMENTARIAS**

	STAIR TREADS			SKIRTING	Z.R.I. Z.R.D. S.K.I. S.K.D.
	ROUNDED (PR)	TECHNICAL (PT)	SEAMLESS (PL/18)		
30x120 cm 11.8x47.2 "	U77		U75	8x60 cm 3.1x23.6 "	
30x60 cm 11.8x23.6 "	U64		U54		U53

**\*\* When thickness is 6 mm, A = 18 mm; when 8 mm, then A = 24 mm; when 9 mm, then A = 27 mm.**

**\*\* Cuando el espesor es 6 mm, A = 18 mm; cuando es 8 mm, A = 24 mm; cuando es 9 mm, A = 27 mm.**

**SPECIAL PIECES**  
**PIEZAS ESPECIALES**

Porcelain Porcelánico (9 mm)			
D. MOSAIC	30x30 cm 11.8x11.8 "		
	BIANCO	Polished (EP) & Natural (NT)	<b>22252</b> U58
		Polished (EP) & Natural (NT)	<b>27316</b> U58

Porcelain Porcelánico (9 mm)			
D. TRIANGLE	29x29 cm 11.4x11.4 "		
	BIANCO	Polished (EP)	<b>26363</b> U58
		Natural (NT)	<b>30083</b> U58
	GOLD	Polished (EP)	<b>30085</b> U58
		Natural (NT)	<b>30084</b> U58



# Wistman Oak

WISTMAN is an oak wood-effect collection conspicuous for its timeless beauty, with a highly natural 'Versailles' marquetry pattern. It can be used to create settings of widely differing kinds, depending on whether it is used alone or in combination with other kinds of tile collections, such as white marble or textured stone-effect tiles.

WISTMAN OAK comes in a 90x90 cm format in four natural warm colours: Maple, Honey, Mocha and Cognac, designed to infuse living spaces with a warm contemporary appeal.

WISTMAN OAK representa el efecto madera de roble aplicado en una marquetería 'estilo Versailles', muy natural, decorativa y atemporal. Ofrece la posibilidad de crear espacios diversos según si se aplica el producto de forma única o combinado con otras tipologías como pueden ser los mármoles blancos o productos pétreos texturados.

Sus tonos cálidos, aportan un estilo acogedor y contemporáneo, a la vez que elegante. Se encuentra disponible en formato 90x90 cm, y en cuatro tonos naturales: Maple, Honey, Mocha y Cognac.

## FORMATS FORMATOS

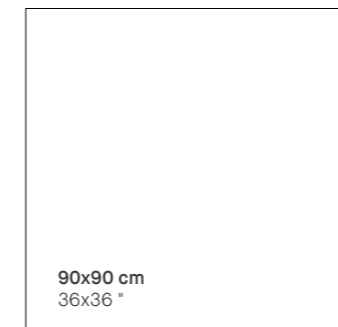

## COLOURS COLORES



MAPLE



HONEY



MOCHA



COGNAC

## FINISHES ACABADOS





> FLOOR  
WISTMAN MOCHA NT/90X90/R



Scan and discover  
WISTMAN:  
Escanee y descubra  
WISTMAN:



> WISTMAN MAPLE NT

**SCENE** > **WALL**  
CALACATTA EXTRA WHITE/100x275/P  
**FLOOR**  
WISTMAN MAPLE NT/90X90/R



**FLOOR <**  
WISTMAN COGNAC NT/90X90/R

**PATTERNS VARIETY**  
 VARIEDAD GRÁFICA



**PATTERNS VARIETY WISTMAN OAK HONEY 90x90 cm FORMAT**  
 VARIEDAD GRÁFICA WISTMAN OAK HONEY FORMATO 90x90 cm

**FORMATS**  
 FORMATOS

		Porcelain Porcelánico
		<b>90x90 cm</b> 36x36"
<b>Thickness</b> Espesor		9 mm
<b>Patterns</b> Gráficas		6
<b>Shade variation</b> Destonificación		V1
<b>MAPLE</b>	Natural (NT)	<b>25931</b> M81
<b>HONEY</b>	Natural (NT)	<b>25930</b> M81
<b>MOCHA</b>	Natural (NT)	<b>25932</b> M81
<b>COGNAC</b>	Natural (NT)	<b>25933</b> M81

**TECHNICAL DATA**  
 DATOS TÉCNICOS

	DIN 51130	DIN 51097	UNE-41901 EX	BS 7976-2 (PTV)	ANSI A137.1 (DCOF)
Natural (NT)	R10	-	Class 1	+36 Wet	>0,42



# Zenith

Discover ZENITH, an exclusive collection with a design inspired by some of Brazil's most exotic stone. Each tile illustrates nature's capacity to create unique designs, with amazing finer details and an appearance reminiscent of a modern artwork. The hint of red and yellow in each design adds an indispensable touch of vitality and distinction. Thanks to the use of Rainbow technology, the colours have been infused with greater depth and intensity, guaranteeing exclusive end results.

ZENITH comes in a 100x275 cm format and Premium Polished Shimmer finish, with an incomparable shine conceived to raise design projects to new heights. Indeed, Mother Nature's creativity has been combined with a visionary use of design and innovation.

Explora nuestra exclusiva colección ZENITH, cuyo diseño tiene su origen en las canteras más exóticas de Brasil. Cada pieza, una obra única de la naturaleza, evoca arte moderno con detalles que asombran. El toque de color rojo y amarillo, esencial en cada gráfica, infunde vitalidad y distinción. Utilizando la innovadora tecnología Rainbow, logramos resaltar aún más la intensidad y la profundidad de estos tonos, añadiendo un toque de exclusividad a cada obra.

Además, su formato 100x275 cm en acabado Premium Polished Shimmer aporta el brillo perfecto que elevará tus proyectos al más alto nivel. ZENITH presenta una fusión armoniosa entre la creación de la Madre Naturaleza y el diseño e innovación orientado hacia el futuro.

## FORMATS FORMATOS

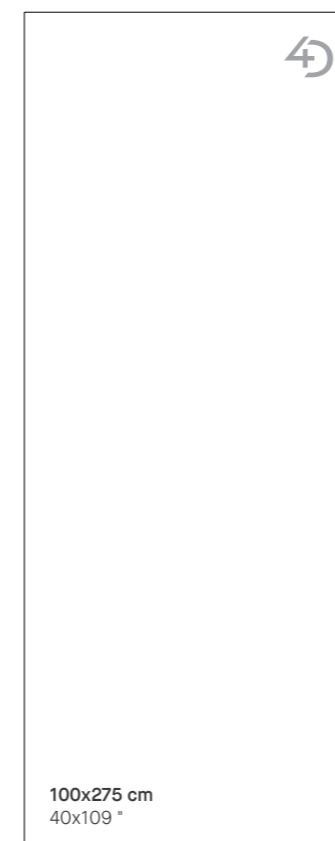

## COLOURS COLORES



MIX

## FINISHES ACABADOS





Scan and discover  
ZENITH:  
Escanee y descubra  
ZENITH:



> **WALL**  
ZENITH/100X275/PS  
**FLOOR**  
LINEN DESERT SP/100X180/R

**PATTERNS VARIETY**  
 VARIEDAD GRÁFICA

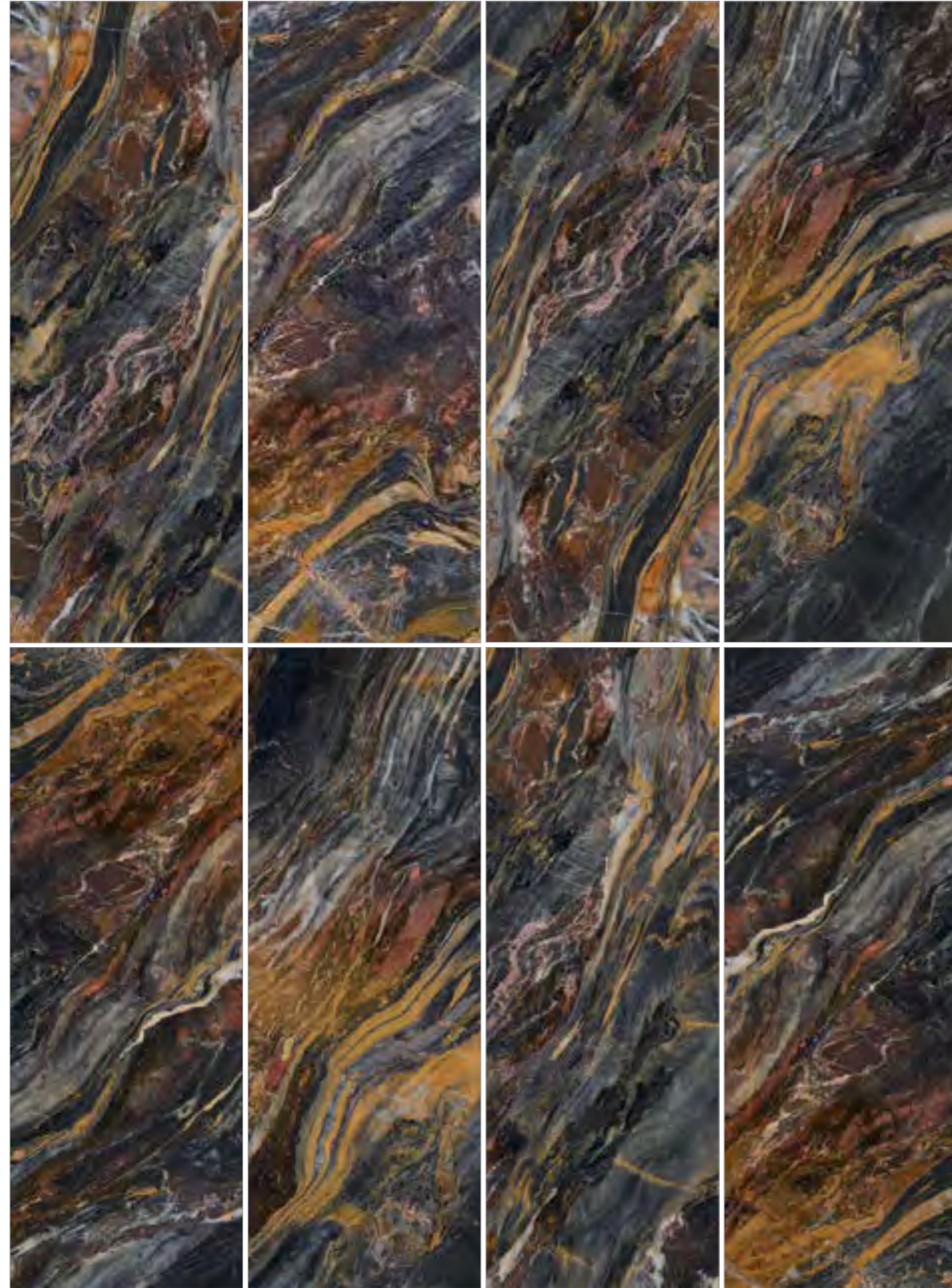

**PATTERNS VARIETY ZENITH 100x275 cm FORMAT**  
 VARIEDAD GRÁFICA ZENITH FORMATO 100x275 cm

**FORMATS**  
 FORMATOS

	Porcelain Porcelánico
	100x275 cm 40x109 "
Thickness Espesor	7 mm
Patterns Gráficas	6
Shade variation Destonificación	V3
 MIX	Premium Polished Shimmer (PS)  <b>39703</b> M117

# 20 mm *thickness*

Our innovative 4D tech reaches a 20 mm thickness, to provide us with surfaces of extraordinary resistance for both residential and commercial areas. It is a system adaptable to various outdoor surfaces, depending on whether it is installed on grass, sand, gravel, plots or with a traditional sealing system.

Nuestra innovadora tecnología 4D alcanza el espesor de 20 mm, para proporcionarnos superficies de extraordinaria resistencia tanto para ámbito residencial como comercial. Es un sistema adaptable a diversas superficies de exterior, según si se instala sobre césped, arena, grava, plots o con sistema tradicional de sellado.



# COLLECTIONS

*colecciones*

ADVANTAGES  
*ventajas*

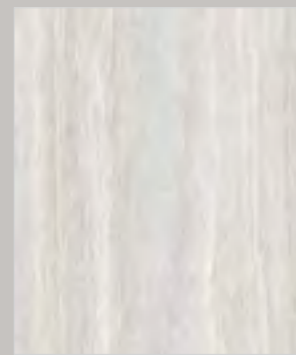
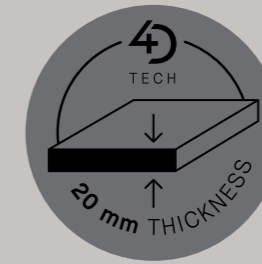

**ARTE**  
CLOUD

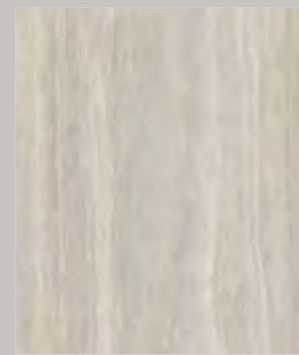

**ARTE**  
DESERT

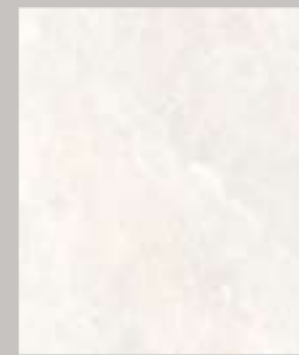

**CHICAGO**  
CLOUD

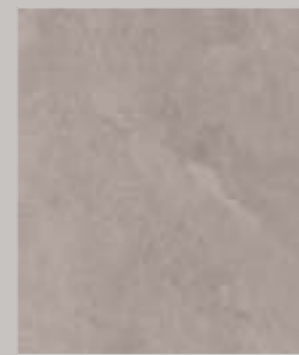

**CHICAGO**  
MOCHA



**CHICAGO**  
ROAD

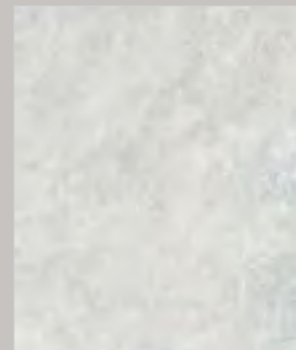

**LINEN**  
CLOUD

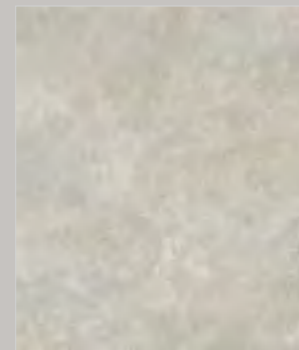

**LINEN**  
DESERT

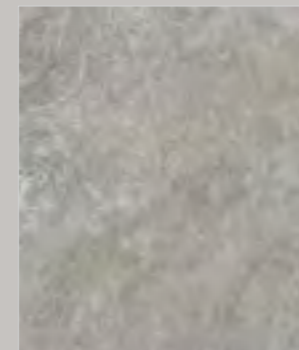

**LINEN**  
MOCHA

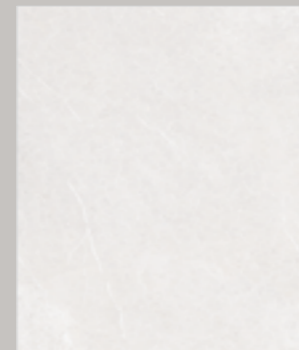

**PIEMONTE**  
CLOUD

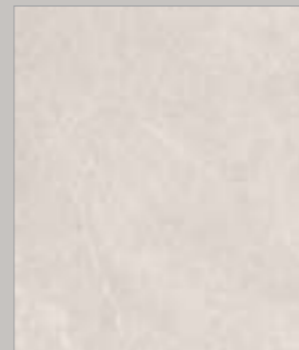

**PIEMONTE**  
SAND

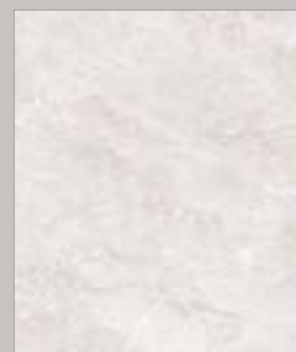

**SERENE**  
CLOUD

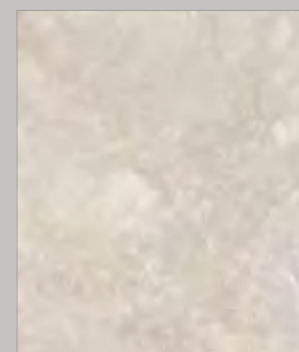

**SERENE**  
SAND



**STRÖND**  
CLOUD



**STRÖND**  
OAT



**STRÖND**  
DOLPHIN



**Break resistant**  
Resistente a rotura



**Fast installation**  
Colocación rápida



**Extreme weather resistant**  
Resistente a climas extremos



**Easy replacement**  
Fácil sustitución



**Scratch resistant**  
Resistente a rayaduras



**Chromatic stability**  
Estabilidad cromática



**Chemicals and acids**  
Resistente a químicos y ácidos



**Lower maintenance cost**  
Menor coste de mantenimiento



**Easy installation no sealing needed**  
Fácil instalación no necesita sellado



**Recycled and recyclable**  
Reciclado y reciclable

## INSTALLATION

*instalación*

### INSTALLATION OF RAISED PAVEMENT ON GRASS, SAND, GRAVEL OR SEALING SYSTEM

### INSTALACIÓN DE PAVIMENTO ELEVADO SOBRE CÉSED, ARENA, GRAVA O SISTEMA DE SELLADO

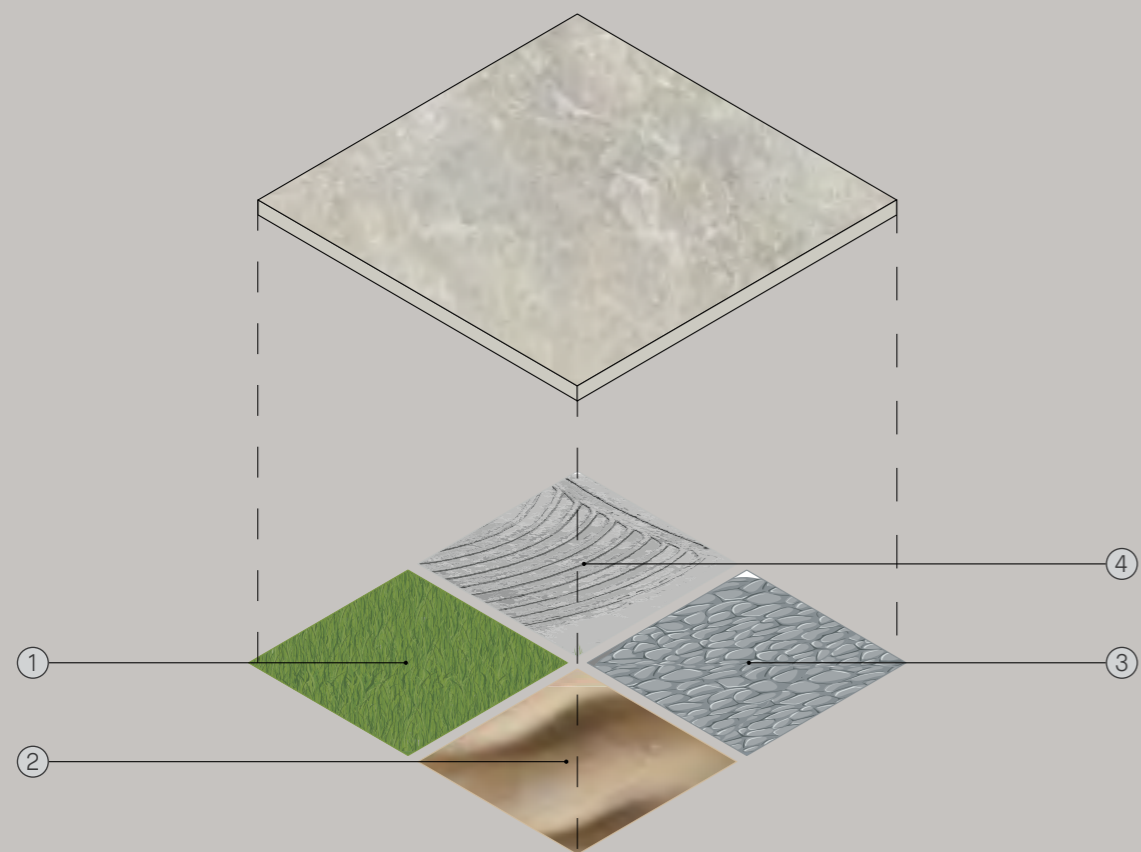

- 1. Grass
- 2. Sand
- 3. Gravel
- 4. Traditional system \*

- 1. Hierba
- 2. Arena
- 3. Grava
- 4. Sistema tradicional \*

The traditional porcelain sealing system is recommended for areas with medium to high pedestrian traffic and vehicle access.

El sistema tradicional de sellado porcelánico se recomienda para zonas de tránsito peatonal medio-alto y de acceso de vehículos.

## INSTALLATION

*instalación*

### INSTALLATION OF RAISED PAVEMENT ON PEDESTAL

### INSTALACIÓN DE PAVIMENTO ELEVADO SOBRE PLOTS.

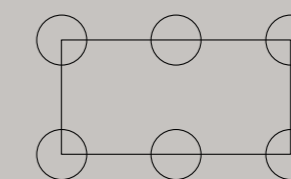
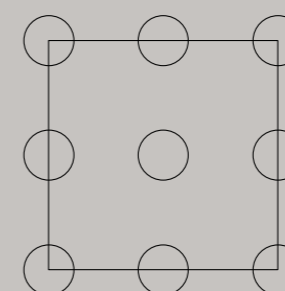
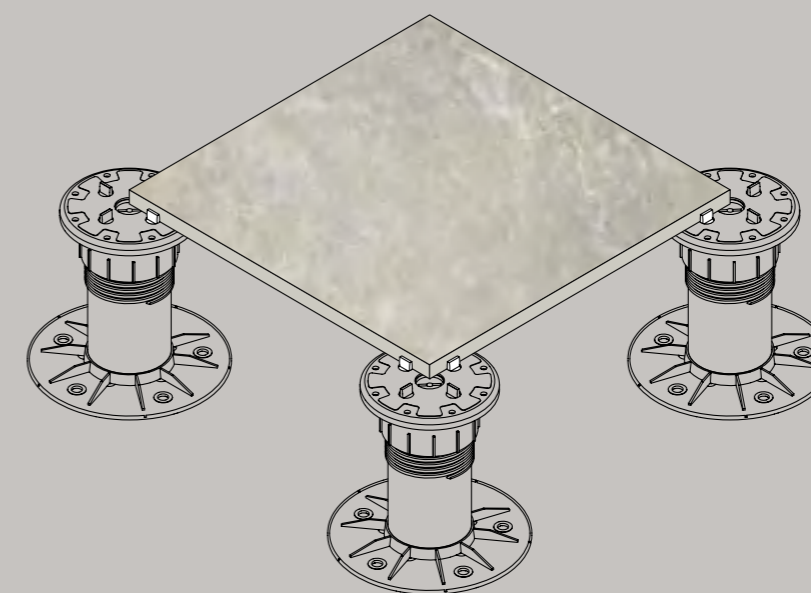

TILE FORMAT  
FORMATO PIEZA

100 x 100 x 20 mm  
39.4 x 39.4 x 0.32

50 x 100 x 20 mm  
19.7 x 39.4 x 0.32

NEEDED PEDESTALS  
PLOTS NECESARIOS

9

6

The installer must always follow the pedestals manufacturer's recommendations.

El colocador debe seguir siempre las recomendaciones del fabricante de plots.

 PEYGRAN

# MUSEUM BATH

The new MUSEUM range aims to provide exclusivity and differentiation in its products. Thanks to the use of new technology, MUSEUM has broken its own record for excellence, achieving a level of precision and versatility that no other tile range can equal.

La nueva gama de MUSEUM tiene la finalidad de aportar exclusividad y diferenciación en sus productos. Gracias al uso de nuevas tecnologías, MUSEUM ha superado su propio récord de excelencia, logrando un nivel de precisión y versatilidad que ninguna otra gama de cerámica puede igualar.



# COLLECTIONS

*coleccion*

MUSEUM BATH



**ARTE**  
CLOUD

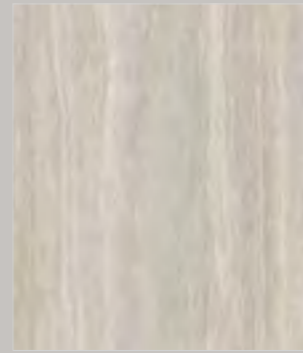

**ARTE**  
DESERT

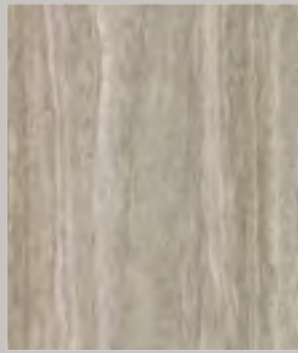

**ARTE**  
MOCHA

The variety of MUSEUM collections promotes the customization of washbasins. You can choose from a wide range of 6 mm thick products, in Shaped, Strata and Natural finishes.

La variedad de colecciones MUSEUM favorece la personalización de los lavabos. Puede elegir entre una gran diversidad de productos de 6mm de espesor, en los acabados Shaped, Strata y Natural.



**ARTIC**  
WHITE

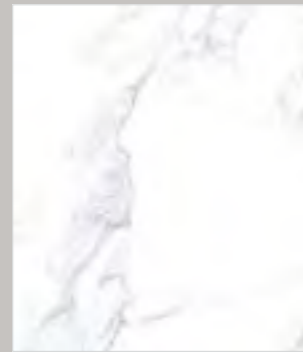

**CALACATTA**  
WHITE & GOLD

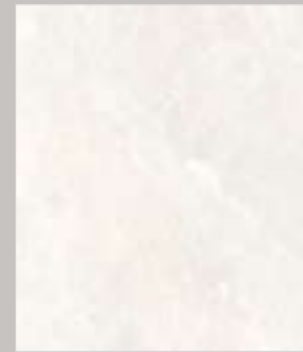

**CHICAGO**  
CLOUD

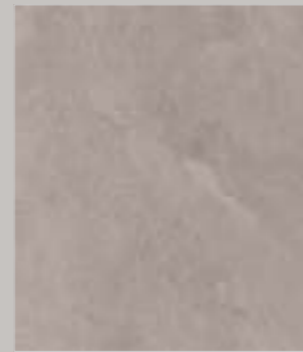

**CHICAGO**  
MOCHA



**CHICAGO**  
ROAD



**MATCHA**  
GREEN



**NOVA**  
GREY

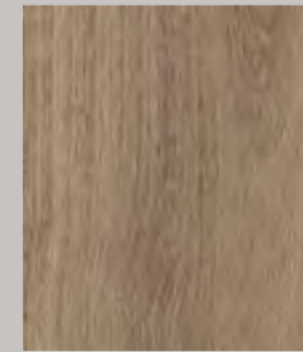

**LOUD**  
KALUA

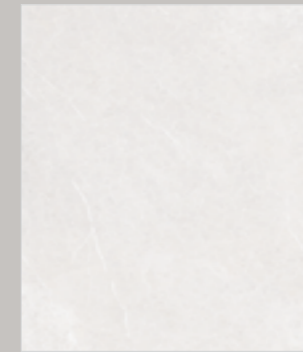

**PIEMONTE**  
CLOUD

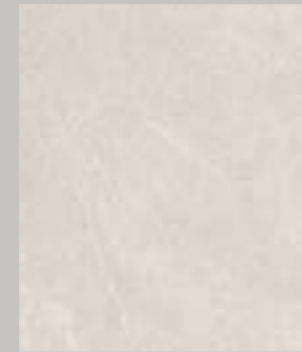

**PIEMONTE**  
SAND

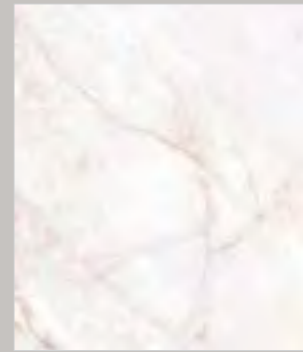

**DAHLIA**  
WHITE



**DUAL**  
WHITE

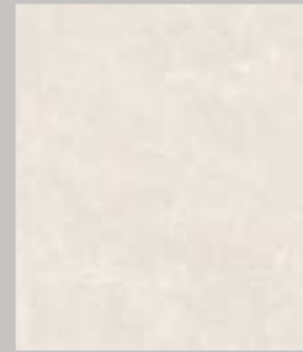

**EDEN**  
SAND



**HAUTE**  
WHITE



**KROMO**  
TITANIUM



**PIEMONTE**  
TAUPE



**PRALINÉ**  
GOLD

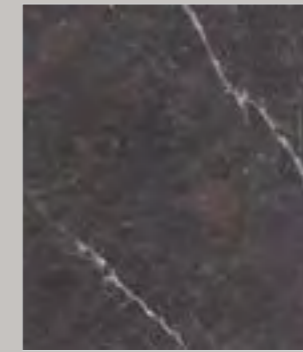

**ROYAL**  
BROWN



**SERENE**  
CLOUD

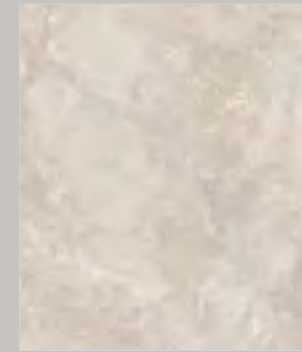

**SERENE**  
SAND



**KROMO**  
COPPER

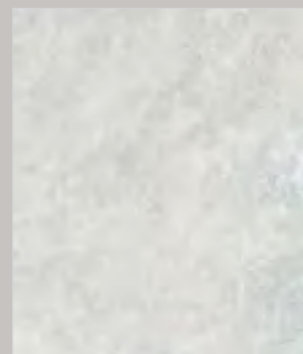

**LINEN**  
CLOUD

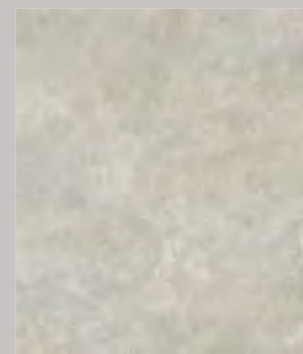

**LINEN**  
DESERT

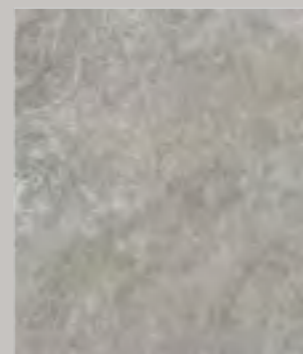

**LINEN**  
MOCHA

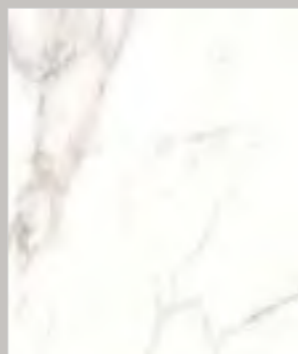

**LUMIERE**  
WHITE



**STRÖND**  
CLOUD



**STRÖND**  
OAT

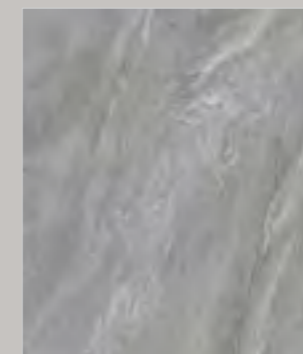

**STRÖND**  
DOLPHIN



**SUBLIME**  
Iceberg/thunder/cliff/  
vulcano



**SUPREME**  
WHITE



> **MUSEUM BATH**  
PRALINE WHITE SP/PRI/160/SS  
**WALL**  
PRALINE WHITE SP  
**FLOOR**  
GROW HONEY SP/24X151/R



**MUSEUM BATH <**  
SUBLIME CLIFF SP/PRI/160/SS  
**WALL**  
SUBLIME ICEBERG SP/100X275/R



> MB. OUD KALUA SP/TOTEM/50

**SCENE > MUSEUM BATH**

MB. DAHLIA WHITE SP/TOTEM/50

**WALL**

DAHLIA WHITE DECOR SP/33,3X100/R

**FLOOR**

LINEN DESERT AS/75,5X151/C/R

## MODELS

modelos

### TOTEM

50

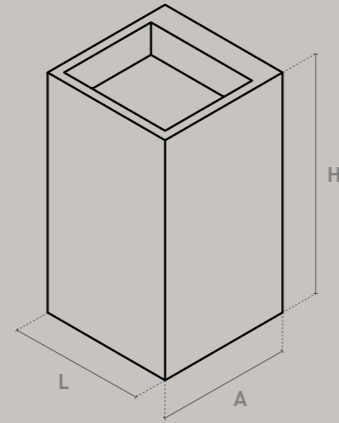

TOTAL MEASURES (L×A×H)  
MEDIDAS TOTALES (L×A×H)

500 x 500 x 900 mm

SINK MEASURES (L×A×H)  
MEDIDAS DE SENO (L×A×H)

430 x 370 x 95 mm

SINK OPTIONS  
OPCIONES DE SENO

1 sink (SC)  
1 seno (SC)

PRICE RATES  
CÓDIGOS DE PRECIO

MB13

#### PACKING. Embalaje

MODEL MODELO	SIZE FORMATO	BOX CAJA		PALLET PALET		
		Piezas	kg	Cajas	kg	Tamaño aprox. cm.
totem	mm.					
50	500 x 500 x 900	1	82	1	82	120 x 80 x 81
totem	inch.	Units	lb	Boxes	lb	Approx. inch. sizes
50	19.7 x 19.7 x 35.4	1	180.8	1	180.8	47.3 x 31.5 x 31.9



> MB. MATCHA GREEN SP/ TOTEM/ 50

## MODELS

modelos

### PRIMARY

L1 de 121 a 160 cm

L2 de 81 a 120 cm

L3 de 45 a 80 cm

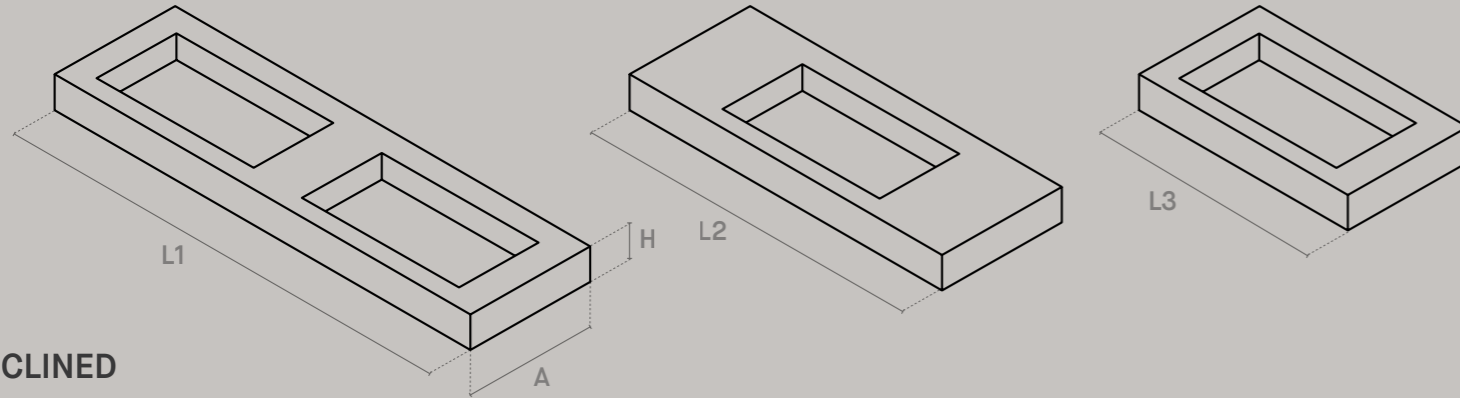

### INCLINED

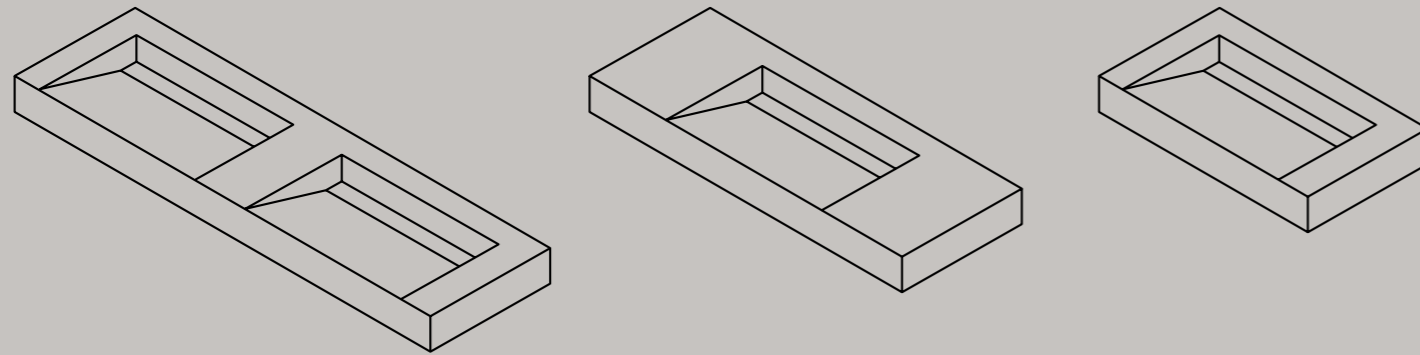

TOTAL MEASURES (L×A×H)  
MEDIDAS TOTALES (L×A×H)

L1 x 455 x 120 mm

L2 x 455 x 120 mm

L3 x 455 x 120 mm

PRIMARY SINK MEASURES (L×A×H)  
MEDIDAS DE SENO PRIMARY (L×A×H)

600 x 300 x 95 mm

600 x 300 x 95 mm

600 x 300 x 95 mm

INCLINED SINK MEASURES (L×A×H)  
MEDIDAS DE SENO INCLINED (L×A×H)

600 x 360 x 95 mm

600 x 360 x 95 mm

600 x 360 x 95 mm

SINK OPTIONS  
OPCIONES DE SENO

2 sinks (SS)  
2 senos (SS)

1 sink (SI/SC/SD)  
(location can be chosen)  
1 seno (SI/SC/SD)  
(posición elegible)

1 sink (SC)  
1 seno (SC)

MOUNTING BRACKETS  
ESCUADRAS DE MONTAJE

4 brackets  
4 escuadras

2 brackets  
2 escuadras

2 brackets  
2 escuadras

PRICE RATES  
CÓDIGOS DE PRECIO  
(without brackets set)  
(sin juego de escuadras)

MB1

MB2

MB3

(with brackets set)  
(con juego de escuadras)

MB4

MB5

MB6

From 160 cm, quote.  
A partir de 160 cm, cotizar.



> MB. ARTE DESERT SP/INC/120/SC

### PACKING. Embalaje

MODEL MODELO	SIZE FORMATO	BOX CAJA		PALLET PALET		
		Piezas	kg	Cajas	kg	Tamaño aprox. cm.
lavabo	mm.					
160	1600 x 455 x 120	1	51	4	204	180 x 90 x 81
120	1200 x 455 x 120	1	46	4	184	120 x 80 x 81
80	800 x 455 x 120	1	33	4	132	120 x 80 x 81
washbasin	inch.	Units	lb	Boxes	lb	Approx. inch. sizes
160	63 x 17.9 x 4.72	1	112.4	4	449.7	70.9 x 35.4 x 31.9
120	47.2 x 17.9 x 4.72	1	101.4	4	405.7	47.3 x 31.5 x 31.9
80	31.5 x 17.9 x 4.72	1	72.8	4	291	47.3 x 31.5 x 31.9

## ADDITIONAL INFORMATION

### información adicional

#### TAP OPTIONS. Opciones de grifo.

Taps are not included. If needed, custom holes for taps or water drain can be requested.

Grifería no incluida. De ser necesarios, se pueden incorporar agujeros a medida para grifos o desagüe.

#### SINK OPTIONS. Opciones de seno

In both PRIMARY and INCLINED 120 washbasins, the sink location can be chosen: left (SI), center (SC) or right (SD). 160 models have always two sinks (SS). 80 models have always one centered sink (SC).

En los lavabos 120, tanto PRIMARY como INCLINED, se puede elegir la posición del seno: a la izquierda (SI), centrado (SC) o a la derecha (SD). Los modelos 160 siempre tienen doble seno (SS). Los modelos 80 siempre tienen un seno centrado (SC).

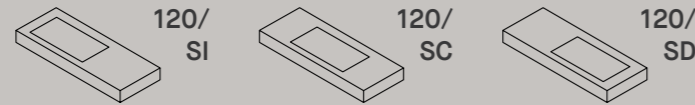

#### MOUNTING BRACKETS. Escuadras de montaje

If desired, MUSEUM BATH can be installed suspended on the wall using wall mount brackets. For the correct installation, it is recommended taking into account the approximate furniture weights indicated. We provide the mounting brackets for an additional fee (1 set = 2 wall mount brackets). 160 model requires 2 sets, while 120 and 80 models require only 1 set.

Si lo desea, MUSEUM BATH puede instalarse suspendido en pared usando escuadras de montaje para pared. Para la correcta instalación, se recomienda tener en cuenta los pesos aproximados del mueble. Proporcionamos las escuadras con una tarifa adicional (1 juego = 2 escuadras de montaje para pared). El modelo 160 necesita 2 juegos, mientras que los modelos 120 y 80 necesitan solamente 1 juego.

TOTAL MEASURES (L×H×A) 433 x 100 x 90 mm  
MEDIDAS TOTALES (L×H×A) 433 x 100 x 90 mm

SET WEIGHT 4,96 lb  
PESO DEL JUEGO 2,25 kg

SET PRICE RATE U80  
PRECIO DEL JUEGO U80

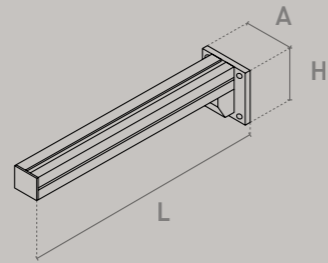

## MODELS

### modelos

#### SHELF

L1 de 121 a 160 cm

L2 de 81 a 120 cm

L3 de 45 a 80 cm

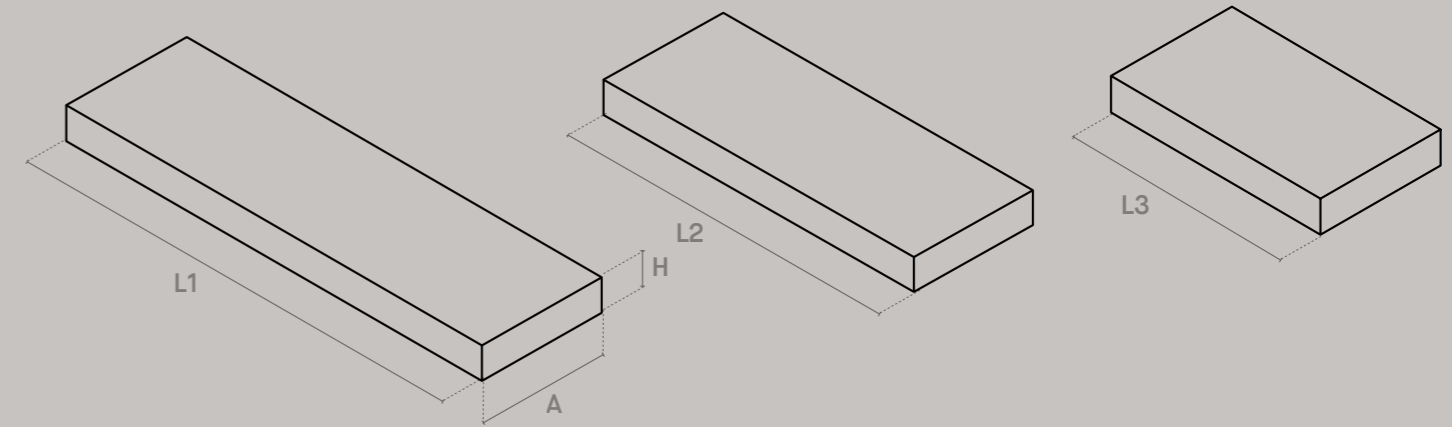

TOTAL MEASURES (L×A×H)  
MEDIDAS TOTALES (L×A×H)

L1 x 455 x 120 mm

L2 x 455 x 120 mm

L3 x 455 x 120 mm

MOUNTING BRACKETS  
ESCUADRAS DE MONTAJE

3 brackets  
3 escuadras

2 brackets  
2 escuadras

2 brackets  
2 escuadras

PRICE RATES  
CÓDIGOS DE PRECIO  
(without brackets set)  
(sin juego de escuadras)

MB7

MB8

MB9

(with brackets set)  
(con juego de escuadras)

MB10

MB11

MB12

#### PACKING. Embalaje

MODEL MODELO	SIZE FORMATO	BOX CAJA		PALLET PALET		
		Piezas	kg	Cajas	kg	Tamaño aprox. cm.
estante	mm.					
160	1600 x 455 x 120	1	41	4	164	180 x 90 x 81
120	1200 x 455 x 120	1	37	4	148	120 x 80 x 81
80	800 x 455 x 120	1	26,5	4	106	120 x 80 x 81
shelf	inch.	Units	lb	Boxes	lb	Approx. inch. sizes
160	63 x 17.9 x 4.72	1	90.4	4	449.7	70.9 x 35.4 x 31.9
120	47.2 x 17.9 x 4.72	1	81.6	4	405.7	47.3 x 31.5 x 31.9
80	31.5 x 17.9 x 4.72	1	58.4	4	291	47.3 x 31.5 x 31.9

**CONSIDERATIONS.** *Consideraciones previas*

**Please, read the instructions before installation. Make sure all parts are included and in perfect condition. We highly recommend the installation to be done by qualified personnel. Fixings are not valid for light surfaces such as plywood, drywall, timber wall or similar.**

Por favor,lea las instrucciones antes de realizar la instalación.Asegúrese de que todas las piezas están incluidas y en perfectas condiciones. Se recomienda que la instalación se realice por personal cualifi cado. Las fijaciones no son válidas para paredes de contrachapado, pladur o similar.

**INSTRUCTIONS.** *Instrucciones*

1. **Mark the spots for the holes on the wall. Make sure they are aligned correctly and proceed drilling.**
2. **Insert the pegs in the wall holes, put the brackets and screw them on the wall.**
3. **Put the basin in the right position.**
4. **Make sure the basin is correctly aligned.**
5. **To adjust the basin angle, turn the levelling screw located on the low part of the basin until you get the right alignment.**
6. **Remove the basin and apply silicon along the top side of the brackets. Put the basin back into position and allow it to dry for at least 24 hours.**
7. **Once dry, remove the levelling screw.**

1. Marque la ubicación de los agujeros en la pared a nivel y realice los taladros.
2. Introduzca los tacos en los agujeros de la pared, coloque las escuadras y atornille.
3. Sitúe el lavabo en la posición correcta.
4. Compruebe que el producto está nivelado.
5. Para regular la inclinación del lavabo, gire el tornillo nivelador situado en la parte inferior hasta conseguir su nivelación.
6. Quite el lavabo y aplique un silícóna a lo largo de la cara superior de las escuadras. Coloque de nuevo el lavabo y deje secar, al menos 24h.
7. Una vez concluido el periodo de secado, extraiga el tornillo nivelador.

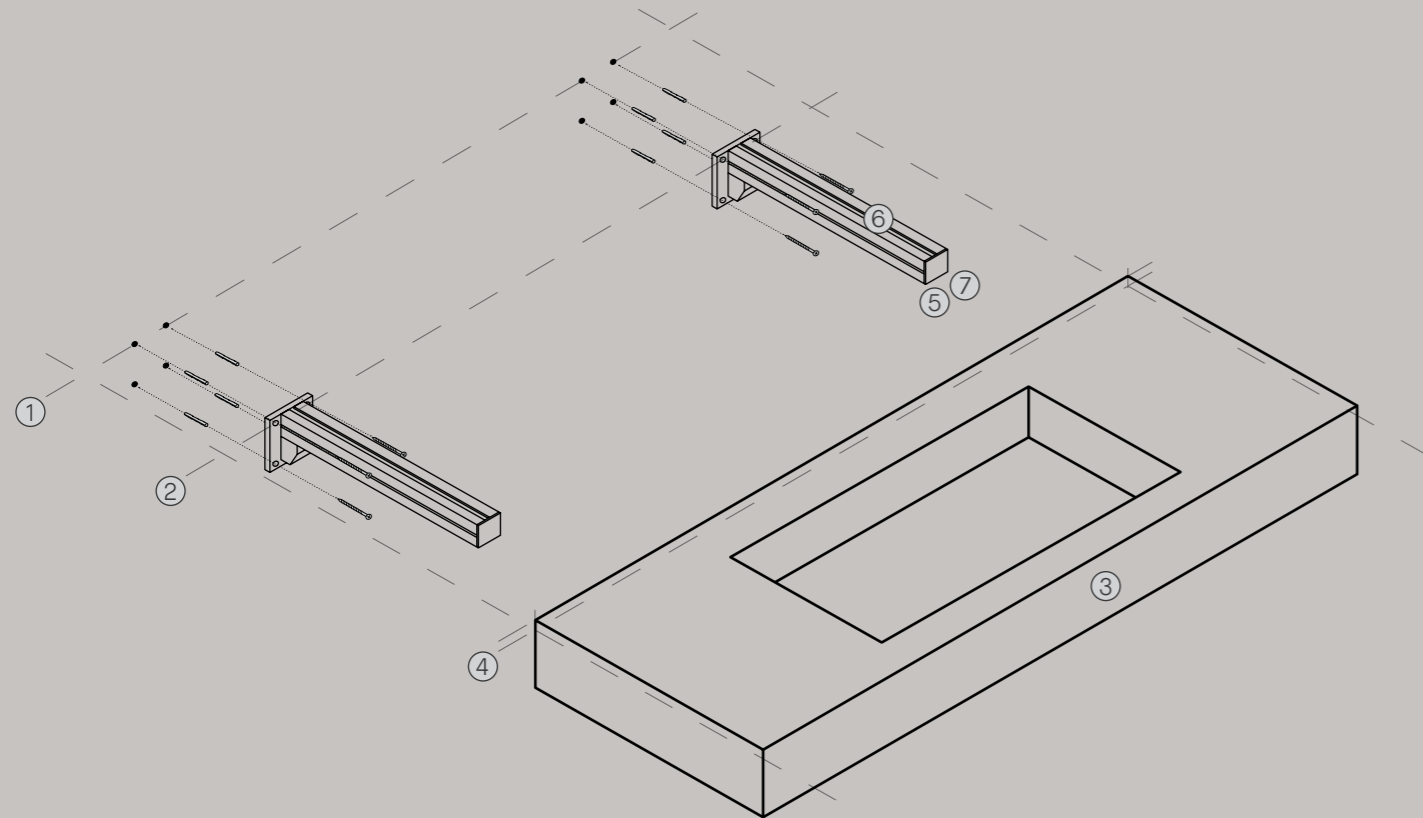

**TECHNICAL SPECIFICATIONS.** *Especificaciones técnicas*

**The ceramic washbasins in this ground-breaking collection are made of top-quality porcelain tiles, an optimum choice for bathrooms. This is a forward-looking material, both technologically and in product design terms, thanks to technical properties as fundamental as its water absorption rate, durability and fire resistance. Its mechanical and thermal properties easily surpass the requirements of the relevant standards.**

Los lavabos cerámicos están fabricados en gres porcelánico de primera calidad, un material óptimo para espacios de baño. El uso de dicho material representa un salto hacia el futuro en términos de tecnología y planificación del producto. Se consiguen unas características técnicas perfectas en cuanto a absorción del agua, durabilidad y resistencia contra el fuego. El material presenta unas propiedades mecánicas y térmicas que representan una gran mejora sustancial con respecto a los requisitos exigidos por la normativa en vigor.

**CLEANING.** *Limpieza*

**Ceramic surfaces, including basins, require adequate cleaning techniques in order to avoid damaging the surface. We recommend using a washing solution, bioalcohol or a neutral cleaner to get rid of the dirt in the surface. For daily cleaning we recommend using just a damp cloth. It is very important to wipe the surface before applying a cleaning solution of warm water and a soft soap or vinegar. In case that dirt persistently remains in the surface, specific cleaning procedures might be advisable. Gently rubbing with a sponge or a soft cloth in a circular motion will help cleaning persistent stains. For more resistant stains, you can apply a cleaning paste made of water and soda. In any case, high concentrated chemicals and abrasive products should never be used.**

Las superficies cerámicas, incluidos los lavabos, requieren técnicas de limpieza adecuadas para evitar dañar la superfi cie. Se recomienda utilizar una solución de lavado, bioalcohol o limpiador neutro para limpiar la suciedad de las superficies, mientras que para la limpieza diaria se recomienda utilizar un paño ligeramente humedecido. Es importante eliminar la suciedad suelta antes de aplicar una solución limpiadora de agua tibia y un detergente suave o vinagre. Si quedan residuos persistentes en las superfi cies, pueden ser necesarios procedimientos de limpieza específicos. Frotar suavemente con una esponja suave o un paño con movimientos circulares ayudará a eliminar las manchas difíciles. Para las manchas más resistentes, se puede utilizar una pasta hecha de bicarbonato y agua, pero deben evitarse los productos químicos de muy alta concentración o los materiales abrasivos.



# TECHNICAL INFO.

*info. técnica*

342 **PACKING**  
*embalaje*

344 **TECHNICAL  
CHARACTERISTICS**  
*características técnicas*

346 **REGULATION**  
*normativa*

348 **HANDLING**  
*manipulado*

350 **CLEANING**  
*limpieza*

# PACKING

## embalaje

### SLABS PLACAS

1 SLAB 1 PLACA			WOODEN CRATE CAJ. MADERA			CONTAINER 20' (25000 KG.)			CONTAINER 40' (25000 KG.)		
cm.	m <sup>2</sup>	kg	Placas	m <sup>2</sup>	kg	Cajones	m <sup>2</sup>	kg	Cajones	m <sup>2</sup>	kg
100 x 275 x 0,6	2,75	38,5	20	55	869	24	1320	20856	28	1540	24332
100 x 275 x 0,7	2,75	44,05	20	55	980	24	1320	23520	25	1375	24500
inch.	ft <sup>2</sup>	lb	Slabs	ft <sup>2</sup>	lb	Crates	ft <sup>2</sup>	lb	Crates	ft <sup>2</sup>	lb
39,4 x 108,3 x 0,24	29,6	84,88	20	592	1916	24	14208,4	45980	28	16576,4	53643
39,4 x 108,3 x 0,28	29,6	97,11	20	592	2161	24	14208,4	51853	25	14800,4	54013

#### WOODEN CRATE CAJÓN DE MADERA

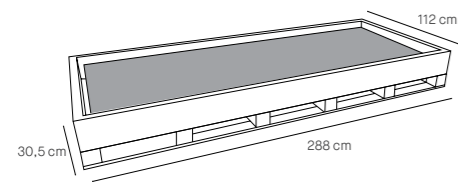

Tamaño aprox. cm. (largo x ancho x alto)
112 x 288 x 30,5 cm
Approx. inch. sizes
44 x 113.4 x 12 "

1 SLAB 1 PLACA			A-FRAME CABALLETE			CONTAINER 20' (25000 KG.)			CONTAINER 40' (25000 KG.)		
cm.	m <sup>2</sup>	kg	Placas	m <sup>2</sup>	kg	Caballote	m <sup>2</sup>	kg	Caballote	m <sup>2</sup>	kg
100 x 275 x 0,6	2,75	38,5	50	137,5	2024	6	825	12144	11	1512,5	22264
100 x 275 x 0,7	2,75	44,05	50	137,5	2353	6	825	14115	10	1375	23525
inch.	ft <sup>2</sup>	lb	Slabs	ft <sup>2</sup>	lb	A-frame	ft <sup>2</sup>	lb	A-frame	ft <sup>2</sup>	lb
39,4 x 108,3 x 0,24	29,6	84,88	50	1480	4343	6	8880	26058	11	16280	47773
39,4 x 108,3 x 0,28	29,6	97,11	50	1480	5187	6	8880	31118	10	14800,4	51864

#### A-FRAME CABALLETE

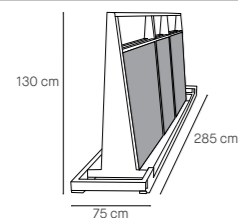

Tamaño aprox. cm. (largo x ancho x alto)
285 x 75 x 130 cm
Approx. inch. sizes
112.2 x 29.5 x 51.2 "

### PORCELAIN TILES PORCELÁNICO

SIZE FORMATO	BOX CAJA			PALLET PALET				CONTAINER 20' (25000 KG.)		
	cm.	Piezas	m <sup>2</sup>	kg	Cajas	m <sup>2</sup>	kg	Tamaño aprox. cm.	Palets	m <sup>2</sup>
100 x 180 x 0,8	2	3,6	70,88	18	64,8	1326	190 x 115 x 60	17	1101,6	22539
120 x 120 x 0,9	1	1,44	32	40	57,6	1336	136 x 122 x 72	12	691	16032
100 x 100 x 0,8	2	2	39,3	32	64	1300	112 x 112 x 100	19	1216	24692
100 x 100 x 2	1	1	49,2	24	24	1223	112 x 112 x 77	20	480	24456
50 x 100 x 2	1	0,5	24,7	48	24	1228	112 x 112 x 77	20	480	24552
75,5 x 151 x 0,9	2	2,28	47,16	27	61,56	1308	156 x 93 x 76	17	1047	22241
75,5 x 151 x 1	1	1,14	26	44	50,16	1179	156 x 93 x 76	17	853	20043
24 x 151 x 0,9	3	1,09	22,31	48	52,32	1096	156 x 93 x 63	18	942	19726
60 x 120 x 0,9	2	1,44	30,2	30	43,2	930	120 x 80 x 75	26	1123	24180
60 x 120 x 1	2	1,44	33,18	27	38,88	921	120 x 80 x 75	27	1049,8	24836
90 x 90 x 0,9	2	1,62	33,96	24	38,88	839	105 x 95 x 75	29	1128	24332
90 x 90 x 1	2	1,62	37,96	22	35,64	860	105 x 95 x 75	29	1034	24943
inch.	Units	ft <sup>2</sup>	lb	Boxes	ft <sup>2</sup>	lb	Approx. inch. sizes	Pallets	ft <sup>2</sup>	lb
39.4 x 70.8 x 0.32	2	38.75	156.26	18	697.5	2924	71.2 x 44.1 x 25.2	17	11857.5	49691
47.2 x 47.2 x 0.35	1	15.5	70.55	40	620	2945	53.5 x 48 x 28.4	12	7437.9	35345
39.4 x 39.4 x 0.32	2	21.53	86.64	32	688.9	2865	44.1 x 44.1 x 39.4	19	13089	54437
39.4 x 39.4 x 0.79	1	10.76	108.47	24	258.3	2696	44.1 x 44.1 x 30.3	20	5166.7	53916
19.7 x 39.4 x 0.79	1	5.38	54.45	48	258.3	2708	44.1 x 44.1 x 30.3	20	5166.7	54128
29.7 x 59.4 x 0.35	2	24.5	103.97	27	662.6	2884	61.4 x 36.6 x 29.9	17	11269.8	49033
29.7 x 59.4 x 0.39	1	12.27	57.32	44	539.9	2600	61.4 x 36.6 x 29.9	17	9181.6	44187
9.45 x 59.4 x 0.35	3	11.73	49.18	48	563.17	2416	61.4 x 36.6 x 24.83	18	10139.6	43488
23.6 x 47.2 x 0.35	2	15.5	66.6	30	465	2051	47.2 x 31.4 x 29.5	26	12087.9	53308
23.6 x 47.2 x 0.39	2	15.50	73.15	27	418.5	2030	47.2 x 31.4 x 29.5	27	11300	54755
35.4 x 35.4 x 0.35	2	17.44	74.87	24	418.5	1850	41.3 x 37.4 x 29.5	29	12141.7	53643
35.4 x 35.4 x 0.39	2	17.44	83.69	22	383.6	1896	41.3 x 37.4 x 29.5	29	11129.9	54990









### WHITE BODY TILES PASTA BLANCA

SIZE FORMATO	BOX CAJA			PALLET PALET				CONTAINER 20' (25000 KG.)		
	cm.	Piezas	m <sup>2</sup>	kg	Cajas	m <sup>2</sup>	kg	Tamaño aprox. cm.	Palets	m <sup>2</sup>
33,3 x 100 x 1,05	4	1,33	24	48	63,84	1177	118 x 110 x 81	20	1276,8	23540
33,3 x 100 x 1,35	3	1	21,92	48	48	1077	118 x 110 x 81	20	960	21543,2
60 x 120 x 0,9	2	1,44	23,92	30	43,2	741	80 x 120 x 75	33	1426	24466
60 x 120 x 1,2	2	1,44	26,32	27	38,88	734	80 x 120 x 75	33	1283	24237
inch.	Units	ft <sup>2</sup>	lb	Boxes	ft <sup>2</sup>	lb	Approx. inch. sizes	Pallets	ft <sup>2</sup>	lb
13.11 x 39.4 x 0.41	4	14.32	52.91	48	687.2	2595	46.4 x 43.3x 31.8	20	13743.4	51897
13.11 x 39.4 x 0.53	3	10.76	48.33	48	516.7	2375	46.4 x 43.3x 31.8	20	10333.4	47494
23,6x47,2x0,35	2	15,5	52,7	24	465	1633,63	31,5 x 47,2 x 29,5	33	15349,3	53938,3
23,6x47,2x0,47	2	15,5	58	24	417,6	1618,2	31,5 x 47,2 x 29,5	33	13810,1	53433,4

# TECHNICAL CHARACTERISTICS











## características técnicas

### TECHNICAL FEATURES ASPECTOS TÉCNICOS

								
	Grout	FROST PROOF	VERSATILE	RECTIFIED	DIFFERENT SHADES	SHADE VARIATION	VARIOUS GRAPHICS	CLEANING NON-ABRASIVE
Premium Polished (P)	•	•	•	•	•	•	•	•
Premium Polished Shimmer (PS)	•	•	•	•	•	•	•	•
Premium Polished Stellar (PST)	•	•	•	•	•	•	•	•
Polished (EP)	•	•	•	•	•	•	•	•
Shaped (SP)	•	•*	•	•	•	•	•	•
Strata (ST)	•	•*	•	•	•	•	•	•
Natural (NT)	•	•*	•*	•	•	•	•	•
Velvet (VV)	•	•	•	•	•	•	•	•
All in One (AS)	•	•	•	•	•	•	•	•
Antislip (A)	•	•	•	•	•	•	•	•

\* Only Porcelain tiles, never White Body wall tiles.  
\* Sólo Porcelánico, nunca revestimiento de Pasta Blanca.

### APPLICATIONS APLICACIONES

	Wall										Floor									
	P	PS	PST	EP	SP	ST	NT	VV	AS	A	P	PS	PST	EP	SP	ST	NT	VV	AS	A
INTERIOR	•	•	•	•	•	•	•	•	•	•	•	•	•	•	•	•	•	•	•	•
EXTERIOR	•	•	•	•	•	•	•	•	•	•	•	•	•	•	•	•	•	•	•	•
WET AREAS	•	•	•	•	•	•	•	•	•	•							•*		•	•
TRAFFIC																				

\*\* Suitable for wet interior areas such as entrances to buildings from outer space (except in the case of direct access to restricted areas), covered terraces, changing rooms, showers, bathrooms, toilets, kitchens, etc.

\*\* Adecuado para áreas interiores húmedas, como entradas a edificios desde el espacio exterior (excepto en el caso de acceso directo a áreas restringidas), terrazas cubiertas, vestuarios, duchas, baños, aseos, cocinas, etc.

\*\*\* Except MAINSTONE collection, that is for medium-high traffic.  
\*\*\* Excepto la colección MAINSTONE, que es para tráfico medio-alto.

\*\*\*\* Except 4D TECH's SHAPED finish, that is for low traffic.  
\*\*\*\* Excepto el acabado SHAPED de 4D TECH, que es para tráfico ligero.

# REGULATION

## normativa

The UNE-EN 14411 standard sets the technical characteristics and requirements that ceramic tiles must meet to be used as flooring and wall cladding. It also references the test methods (ISO 10545 standards) applicable for determining the characteristics included in this standard and verifying whether they comply with the established requirements.

For the application of this standard and to determine the requirements for compliance with the defined characteristics, tiles are divided into groups based on their water absorption:

#### Dry-pressed ceramic tiles with water absorption

$E_w \leq 0.5\%$	GRUPO BIa
$0.5\% < E_w \leq 3\%$	GRUPO BIb
$3\% < E_w \leq 6\%$	GRUPO BIIa
$E_w > 10\%$	GRUPO BIII

#### SLIP RESISTANCE

Currently, there is no consolidated testing method to determine slip resistance. There are several testing methods:

#### 1.- UNE 41901 EX WET EN METHOD

In Spain, the CTE (Código Técnico de la Edificación) establishes the basic safety requirements that floors must meet depending on their location and characteristics. The Basic Document on Use and Accessibility Safety (DB SUA), Section SUA-1 Safety against the risk of falls, defines the slip resistance requirements that floors in residential, public, health, educational, commercial, administrative, and public assembly buildings must meet according to their slip resistance  $R_d$ .

Slip Resistance $R_d$	Class
$R_d < 15$	0
$15 < R_d < 35$	1
$35 < R_d < 45$	2
$R_d > 45$	3

The value of  $R_d$  is determined by the pendulum test described in the testing standard UNE 41901 EX.

The following table describes the required class that floors must have depending on their location:

Zone	Class
<b>Dry indoor areas:</b>	
Surfaces with a slope less than 6%	1
Surfaces with a slope equal to or greater than 6% and stairs	2
<b>Indoor wet areas, such as entrances to buildings from the exterior (1), covered terraces, bathrooms, kitchens, etc.:</b>	
Surfaces with a slope less than 6%	2
Surfaces with a slope equal to or greater than 6% and stairs	3
Indoor areas where, in addition to water, there may be agents (grease, lubricants, etc.) that reduce slip resistance, such as industrial kitchens, slaughterhouses, parking lots, industrial use areas, etc	3
Outdoor areas. Pools (2)	3

(1) Except when they are direct accesses for restricted use. (2) In areas intended for barefoot users and in the bottoms of pools where the depth does not exceed 1.50 meters.

#### 2.-NORM BS 7976-2

In the United Kingdom, various associations and organizations have established a classification for floor safety based on slip resistance. This resistance is determined by measuring the Pendulum Test Value (PTV) using the pendulum test described in the BS 7976-2 standard. According to the PTV value, we have the following classifications:

PTV 96	Risk of Slipping
< 24	High
24 - 35	Moderate
36 - 64	Low
> 65	Very Low

For PTV values  $\geq +36$ , floors are declared to have a low risk of slipping.

#### 3.-NORM DIN 51130 AND DIN 51097

The German standards DIN 51130 and DIN 51097 classify floors based on their slip resistance according to the ramp test method:

DIN 51130 – Ramp method for shod feet. It establishes an R classification based on the angle of inclination ranging from R9 to R13, with R9 being the lowest value, defined as low slip resistance.

Average incline angle (&)	Slip resistance
$6^\circ \leq \& \leq 10^\circ$	R9
$10^\circ \leq \& \leq 19^\circ$	R10
$19^\circ \leq \& \leq 27^\circ$	R11
$27^\circ \leq \& \leq 35^\circ$	R12
$35^\circ < \&$	R13

Depending on the R value or slip resistance, the following uses are recommended for floors:

Slip Resistance	Description	Recommended for
R9	High risk of slipping	Dry indoor areas including indoor entrances. Not recommended for outdoor areas.
R10	Moderate risk of slipping	Dry indoor areas subject to occasional moisture such as bathrooms or garages.
R11	Low risk of slipping	Outdoor areas and wet areas including industrial environments and entrances to residential or public buildings.
R12	Low risk of slipping	Outdoor areas and wet areas such as entrances from the exterior, pathways, parking lots, pools. In indoor areas like professional kitchens, showers.
R13	Low risk of slipping	Outdoor areas and very wet areas such as pools, water parks. Also in industrial areas where working with liquids. Areas with high risk of slipping.

# REGULATION

## *normativa*

Tabla de clasificación de la resistencia al deslizamiento de los suelos en función de la resistencia al deslizamiento de acuerdo con el método de ensayo de la rampa.

DIN 51097 - Ramp method for barefoot feet. Slip resistance is classified as A, B, or C, with A being the lowest value.

Average incline angle (&#176;)	Slip resistance
≥ 12°	A
≥ 18°	B
≥ 24°	C

Depending on the R value or slip resistance, the following uses are

Slip Resistance	Description	Suitable for
A	High risk of slipping	Dry areas for barefoot pedestrians.
B	Moderate risk of slipping	Beach areas of pools and showers.
C	Low risk of slipping	Wet ramp areas, pool floors, and jacuzzi floors.

Tabla de clasificación de la resistencia al deslizamiento de los suelos en función de la resistencia al deslizamiento de acuerdo con el método de ensayo de la rampa.

The Dynamic Coefficient of Friction (DCOF) is a measure of slip resistance conducted using a BOT-3000 tribometer according to the method described in the ANSI A 137.1 standard from the American National Standards Institute (ANSI).

According to this standard, indoor floors expected to be walked on while wet must have a minimum DCOF value of >0.42. Floors that do not meet this

Tabla de clasificación de la resistencia al deslizamiento de los suelos en función de la resistencia al deslizamiento de acuerdo con el método de ensayo de la rampa.

Tabla de clasificación de la resistencia al deslizamiento de los suelos en función de la resistencia al deslizamiento de acuerdo con el método de ensayo de la rampa.

For ceramic tiles intended for floor covering, the test is conducted according to the methodology defined in ISO 10545-7. The UNE-EN 14411 standard requires the declaration of the abrasion class and the number of revolutions. According to this standard, when required, the abrasion class can be declared according to Annex N (Informative), which classifies glazed ceramic tiles according to their resistance to abrasion:

PEI 1	Residential use with light traffic
PEI 2	Residential use with moderate traffic
PEI 3	Commercial use with light traffic
PEI 4	Commercial use with moderate traffic
PEI 5	Commercial use with heavy traffic

2.-ISO 10545-6

The UNE-EN 14411 standard specifies a minimum resistance to deep abrasion for all unglazed tiles (UGL), expressed as the maximum allowable volume of material removed after the completion of the test (in mm3).

The test is conducted according to the methodology defined in ISO 10545-6. The UNE-EN 14411 standard establishes a maximum value of volume of material loss (expressed in mm3) for unglazed tiles of Group BIa as 175 mm3.

Tabla de clasificación de la resistencia al deslizamiento de los suelos en función de la resistencia al deslizamiento de acuerdo con el método de ensayo de la rampa.

La norma UNE-EN 14411 establece las características técnicas y los requisitos que deben cumplir las baldosas cerámicas para ser utilizadas como pavimento de suelos y revestimiento de paredes. Asimismo, hace referencia a los métodos de ensayo (normas ISO 10545) aplicables para determinar las características incluidas en esta norma y verificar si cumplen o no con los requisitos establecidos. Para la aplicación de esta norma y para determinar los requisitos para el cumplimiento de las características definidas, las baldosas se dividen en grupos en función de la absorción de agua que presenten:

Baldosas cerámicas prensada en seco con una absorción de agua	
E <sub>p</sub> ≤ 0.5%	GRUPO BIa
0.5% < E <sub>p</sub> ≤ 3%	GRUPO BIb
3% < E <sub>p</sub> ≤ 6%	GRUPO BIIa
E <sub>p</sub> >10%	GRUPO BIII

3.-NORMA DIN 51130 Y DIN 51097

En la actualidad, no se dispone de un método de ensayo consolidado para determinar la resistencia al deslizamiento. Existen varios métodos de ensayo:

Tabla de clasificación de la resistencia al deslizamiento de los suelos en función de la resistencia al deslizamiento de acuerdo con el método de ensayo de la rampa.

En España, el CTE (Código Técnico de la Edificación) establece las exigencias básicas de seguridad que deben cumplir los suelos en función de su localización y características. El Documento Básico Seguridad de Utilización y Accesibilidad (DB SUA), Sección SUA-1 Seguridad frente al riesgo de caídas, define los requisitos de resistencia al deslizamiento que deben cumplir los suelos de los edificios de uso residencial, público, sanitario, docente, comercial, administrativo y pública concurrencia conforme a su resistencia al deslizamiento Rd.

Los suelos se clasifican en cuatro grupos en función de su resistencia al deslizamiento:

Resistencia al deslizamiento R <sub>d</sub>	Clase
R <sub>d</sub> < 15	0
15 < R <sub>d</sub> < 35	1
35 < R <sub>d</sub> < 45	2
R <sub>d</sub> > 45	3

El valor de Rd se determina mediante el ensayo del péndulo descrito en la norma de ensayo UNE 41901 EX. En la siguiente tabla se describe la clase exigible que deben tener los suelos en función de su localización:

Zona	Clase
<b>Zonas interiores secas</b>	
Superficies con pendiente menor del 6%	1
Superficies con pendiente igual o mayorque el 6% y escaleras	2
<b>Zonas interiores húmedas, tales como entradas a los edificios desde el exterior (1), terrazas cubiertas, baños, cocinas, etc</b>	
Superficies con pendiente menor del 6%	2
Superficies con pendiente igual o mayor que el 6% y escaleras	3
Zonas interiores donde, además de agua, pueda haber agentes (grasas, lubricantes, etc.) que reduzcan la resistencia al deslizamiento, tales como cocinas industriales, mataderos, aparcamientos, zonas de uso industrial, etc.	3
Zonas exteriores. Piscinas (2)	3

(1) Excepto cuando se trate de accesos directos de uso restringido.
(2) En zonas previstas para usuarios descalzos y en el fondo de los vasos, en las zonas en las que la profundidad no exceda de 1,50 m.

Tabla de clasificación de la resistencia al deslizamiento de los suelos en función de la resistencia al deslizamiento de acuerdo con el método de ensayo de la rampa.

2.-NORMA BS 7976-2

En Reino Unido, diferentes asociaciones y organismos han planteado una clasificación de la seguridad de los suelos en función de la resistencia al deslizamiento. Esta resistencia se basa en determinar el valor del PTV (Pendulum Test Value) mediante el ensayo del péndulo descrito en la norma BS 7976-2. Según el valor del PTV tendremos:

PTV 96	Riesgo potencial de deslizamiento
< 24	alto
24 - 35	moderado
36 - 64	bajo
> 65	muy bajo

Para valores de PTV ≥ +36, los suelos se declaran con bajo riesgo de deslizamiento.

Tabla de clasificación de la resistencia al deslizamiento de los suelos en función de la resistencia al deslizamiento de acuerdo con el método de ensayo de la rampa.

3.-NORMA DIN 51130 Y DIN 51097

Las normas alemanas DIN 51130 y DIN 51097 realizan una clasificación de los suelos en función de su resistencia al deslizamiento de acuerdo con el método de ensayo de la rampa:

Tabla de clasificación de la resistencia al deslizamiento de los suelos en función de la resistencia al deslizamiento de acuerdo con el método de ensayo de la rampa.

Ángulo de inclinación medio (&#176;)	Resistencia al deslizamiento
6° ≤ &#176; ≤ 10°	R9
10° ≤ &#176; ≤ 19°	R10
19° ≤ &#176; ≤ 27°	R11
27° ≤ &#176; ≤ 35°	R12
35° < &#176;	R13

En función del valor de R o de resistencia al deslizamiento, se recomiendan los siguientes usos para los suelos:

Resistencia Deslizamiento	Descripción	Recomendado para
R9	Riesgo alto deslizamiento	Zonas interiores secas incluidas las entradas interiores. No utilizar en zonas exteriores.
R10	Riesgo moderado deslizamiento	Zonas interiores secas que están sujetas a humectación ocasional como baños o garajes.
R11	Riesgo bajo deslizamiento	Zonas externas y zonas húmedas incluidos los entornos industriales y entradas a los edificios de tipo residencial o públicos.
R12	Riesgo bajo deslizamiento	Zonas externas y zonas húmedas como entradas desde el exterior, caminos, aparcamientos, piscinas. En zonas interiores en cocinas profesionales, duchas.
R13	Riesgo bajo deslizamiento	Zonas externas y zonas muy húmedas como piscinas, parques acuáticos. También en zonas industriales que se trabaje con líquidos. Zonas de alto riesgo en resbalsarse.

Tabla de clasificación de la resistencia al deslizamiento de los suelos en función de la resistencia al deslizamiento de acuerdo con el método de ensayo de la rampa.

DIN 51097 - Método de la rampa para pies descalzos. La resistencia al deslizamiento se clasifica como A, B o C siendo A el menor valor.

Ángulo de inclinación medio (&#176;)	Resistencia al deslizamiento
≥ 12°	A
≥ 18°	B
≥ 24°	C

En función del valor de la resistencia al deslizamiento, se recomiendasn los siguientes usos para suelos:

Resistencia Deslizamiento	Descripción	Adecuado para
A	Riesgo alto deslizamiento	Zonas secas de pies descalzos
B	Riesgo moderado deslizamiento	Zonas de playa de piscinas y duchas
C	Riesgo bajo deslizamiento	Zonas de rampas húmedas, suelos de piscinas y suelos de jacuzzis.

Tabla de clasificación de la resistencia al deslizamiento de los suelos en función de la resistencia al deslizamiento de acuerdo con el método de ensayo de la rampa.

4.-NORMA ANSI A 137.1

El DCOF (Coeficiente de fricción dinámico) es una medida de la resistencia al deslizamiento que se realiza con un tribómetro BOT-3000 según el método descrito en la norma ANSI A 137.1 del Instituto Nacional Estadounidense de Estándares (ANSI).

Tabla de clasificación de la resistencia al deslizamiento de los suelos en función de la resistencia al deslizamiento de acuerdo con el método de ensayo de la rampa.

Según esta norma, los suelos interiores sobre los que se prevé que se camine mientras están húmedos deben de tener un valor mínimo de DCOF>0.42. Los suelos que no cumplan con este valor de DCOF no están limitados a colocarse en zonas secas sino en suelos que se mantengan secos mientras se camina.

Tabla de clasificación de la resistencia al deslizamiento de los suelos en función de la resistencia al deslizamiento de acuerdo con el método de ensayo de la rampa.

RESISTENCIA A LA ABRASIÓN

Tabla de clasificación de la resistencia al deslizamiento de los suelos en función de la resistencia al deslizamiento de acuerdo con el método de ensayo de la rampa.

Para baldosas cerámicas destinadas al revestimiento de suelos, el ensayo se realiza según la metodología definida en la norma ISO 10545-7. La norma UNE-EN 14411 establece la obligatoriedad de declarar la clase de abrasión y el número de revoluciones. Según esta misma norma, cuando se exija, se puede declarar la clase de abrasión según el Anexo N (informativo) que clasifica las baldosas cerámicas esmaltadas según la resistencia a la abrasión:

PEI 1	Uso residencial tráfico ligero
PEI 2	Uso residencial tráfico moderado
PEI 3	Uso comercial tráfico ligero
PEI 4	Uso comercial tráfico moderado
PEI 5	Uso comercial tráfico intenso

2.-ISO 10545-6

La Norma UNE-EN 14411 especifica una resistencia a la abrasión profunda mínima para todas las baldosas no esmaltadas (UGL), expresada como volumen máximo admisible de material exportado tras la conclusión del ensayo (en mm3).

El ensayo se realiza según la metodología definida en la norma ISO 10545-6. La norma UNE-EN 14411 establece un valor máximo de volumen de materia pérdida (expresada en mm3) para las baldosas no esmaltadas del Grupo BIa de 175 mm3.

# HANDLING

## *manipulado*

### RECOMMENDATIONS FOR HANDLING

Ceramic tile handling should be carried out attentively and with maximum safety to avoid falls or breakage. It is recommended to wear protective gloves during this operation to prevent injuries that may result from material breakage or sharp edges.

For large pieces, it is advised to handle and/or transport them one by one and with at least two operators. Removing pieces from their packaging can be done manually or using a suction system. If using the latter, moisten them beforehand. Follow the manufacturer's instructions if using a mechanical handling or transfer system like a suction system. Tiles should be transported vertically to avoid bending them at the center. To preserve the piece, do not directly place it on the floor or against the wall; use cork supports or any other material capable of bearing its weight.

When dealing with rectified tiles, both handling and installation should be done carefully to avoid impacts between pieces that could damage the edges.

### INSTALLATION RECOMMENDATIONS

Installation should be carried out by qualified personnel.

Before installation, ensure that the ceramic tiles are in perfect condition. Check tone, finish, and caliber. Lay out several pieces from various boxes to see the final aesthetic effect. No claims or returns will be accepted once materials are installed.

Select appropriate tools and equipment to facilitate proper ceramic tile installation:

- Suction cups
- Rubber mallet
- Notched trowel
- Leveling systems
- Spacers
- Ceramic tile cutter
- Adjustable traction pliers
- Bucket, sponge, and mop

For proper installation, the substrate or surface must be completely clean, dry, and free of residues that could weaken adhesion. It should be leveled, flat, and possess adequate stability.

Use perimeter joints to absorb structural movements after material installation. These joints are typically located on the perimeters of ceramic systems, at changes in planes, or around fixtures like drains, carpentry elements, pillars, etc. They should be continuous and not less than 8 mm wide, extending to the substrate and usually hidden by the skirting board.

In large spaces, structural joints should be left according to the designer's instructions to reduce stresses caused by structural movements.

Select the adhesive material based on the type of ceramic tile you want to install, the installation location (indoor or outdoor), and the climatic conditions the product will be exposed to (ambient temperature, humid areas, etc.). For interior lining of white porous tiles, we recommend using a type C1 adhesive material, and for interior and exterior lining and flooring of porcelain tiles, we advise using at least type C2 adhesive unless otherwise indicated on the box or in any documents. For large formats, in addition to type C2, a flexible adhesive is recommended. In humid areas, the use of waterproof materials is advised. For installation over radiant heating, flexible materials are recommended. Follow the manufacturer's recommendations for preparing and using the adhesive material.

The thin-set installation technique using a notched trowel is recommended, with a material thickness between 1-1.5 mm. Ensure uniform thickness across the surface using the notched trowel. Tiles should be dry; do not humidify them with water.

For large format tiles, the double-bonding thin-set system involves applying bonding material both on the substrate surface and the tile's reverse side. Ensure even distribution of bonding material in both cases.

To ensure complete bonding, tap or press the surface with a white rubber mallet, avoiding black or gray mallets.

The use of self-leveling tile spacers is recommended to prevent potential unevenness between tiles, especially when installing in a staggered pattern or with large formats. Tighten with the pliers without exceeding their breaking point. Before using the self-leveling spacer system, it is advisable to check that it does not damage the surface of the ceramic tile, particularly with textured or rectified tiles.

Choose grout joints based on tile type, size, dimensional characteristics, and expansion. Avoid installation without joints; UNE 138002 recommends minimum grout joints of 1.5 mm for interior spaces and 5 mm for exterior spaces.

For pre-scored ceramic tiles, it is recommended to leave a 1.5 mm joint to match the width of the scoring. Once installed, there should be no visible difference between the scoring and the joint, ensuring a visually uniform surface between pieces. Before applying the grout, make sure the scored lines are clean and dry. Once applied, allow it to dry thoroughly and clean any residue with a sponge soaked in water.

Use self-leveling spacer wedges to prevent tile unevenness, especially for staggered and large format installations. Tighten with pliers without exceeding their breaking point. Before use, ensure the spacers won't damage the tile surface, especially for textured or rectified tiles.

Select grouting material based on UNE 138002 standards.

DESTINATION ENVIRONMENT OF CERAMIC COATING	
Domestic use conditions in dry environments	CG1
Domestic use conditions in humid areas	CG2W
Exterior flooring and cladding	CG2WA
Conditions requiring water and vapor tightness	RG
Immersion conditions (pools, spas, wellness centers...) with chlorinated water treatment	CG2WA/RG
High-demand immersion conditions (pools, spas, wellness centers...) with saltwater electrolysis treatment or seawater	RG
Conditions with high mechanical and/or chemical demands	RG
Food-grade and/or sanitary use conditions	RG

Grout floors 48 hours after installation and wall coverings after 24 hours. Before grouting, ensure joints are perfectly clean.

Immediately remove excess grout with a damp sponge to prevent cleaning difficulties due to grout hardening.

Protect tile surfaces during construction to prevent damage.

### RECOMENDACIONES MANIPULACIÓN

La manipulación de las baldosas cerámicas debe realizarse prestando atención y con la máxima seguridad para evitar caídas o roturas. Se recomienda realizar esta operación con guantes de protección para evitar lesiones que puedan derivar de la rotura del material o de la existencia de alguna arista cortante.

Para piezas de gran tamaño, se recomienda su manipulación y/o trasladado de una a una y por dos operarios, como mínimo. La extracción de las piezas de su embalaje se puede realizar manualmente o mediante algún sistema regulado por ventosas. Si se realizar mediante este último, humedecerlas con anterioridad. Si se utiliza sistema de manipulación o traslado mecánico como sistema regulado por ventosas, seguir las instrucciones del fabricante. Se recomienda trasladar la baldosa de forma vertical. Evitar la flexión de las piezas por su parte central. Para preservar la pieza, no apoyarla directamente ni sobre el suelo ni sobre la pared. apoyarla sobre soportes de corcho o cualquier otro material que resista su peso.

Si se trata de baldosas rectificadas, tanto su manipulación como colocación debe de realizarse cuidadosamente, evitando los golpes entre piezas que puedan dañar las aristas.

### RECOMENDACIONES COLOCACIÓN

La colocación se debe realizar por personal cualificado.

Antes de la colocación, se recomienda comprobar que las baldosas cerámicas se encuentren en perfectas condiciones. Se recomienda revisar tono, acabado y calibre. Extender varias piezas, de varias cajas, para comprobar cuál sería el efecto estético final. No se admitirán reclamaciones o devoluciones de materiales ya colocados.

Seleccionar las herramientas y útiles de trabajo adecuados para facilitar la correcta instalación de las baldosas cerámicas:

- Ventosas
- Maza de goma
- Llana dentada
- Sistemas de nivelación
- Crucetas
- Cortadora baldosas cerámicas
- Pinza de tracción ajustable
- Cubo, esponja y fregona

Para una correcta instalación, es necesario que el soporte o la superficie este completamente limpia, seca y sin residuos que puedan ocasionar puntos débiles de adhesión. Debe de estar nivelada, plana y poseer la estabilidad adecuada.

Disponer de juntas perimetrales, que ayudaran a absorber movimientos estructurales tras la instalación del material. Suelen localizarse en los perímetros de los sistemas cerámicos, en los cambios de planos o dispositivos como sumideros, elementos de carpintería, pilares, etc. Deben ser continuas y su anchura no debe ser menor de 8 mm. Estas juntas deben llegar hasta el soporte y normalmente quedarán ocultas por el rodapié.

En espacios de grandes dimensiones se recomienda dejar juntas estructurales, según indicaciones del proyectista, con el objetivo de disminuir las tensiones ocasionadas por movimientos estructurales.

Seleccionar el material de agarre en función de tipo de baldosa cerámica que se desea colocar, el lugar de instalación (interior o exterior) y la climatología a la que se va a exponer el producto (temperatura ambiental, zonas húmedas, etc.). Para revestimiento interior de porosa blanca aconsejamos material de agarre tipo C1 y para revestimiento y pavimento interior y exterior de

Find out the specific recommendations about 100x275 slabs handling: Conozca las recomendaciones para manipular placas 100x275 cm:



porcelánico aconsejamos como mínimo, tipo C2 cuando en la caja o en cualquier documento no se indique lo contrario. Para grandes formatos además de tipo C2, se recomienda que sea flexible. En zonas húmedas se recomienda el uso de materiales impermeables. Para colocación sobre suelo radiante, de materiales flexibles. Respetar las recomendaciones del fabricante en la preparación y utilización del material de agarre.

Se recomienda la técnica de colocación en capa fina con llana dentada, que se caracteriza por un espesor del material de agarre de entre 1-1,5mm. Para asegurar el mismo espesor del material de agarre en toda la superficie, se recomienda el uso de la llana dentada. Cuando se utilice esta técnica, las baldosas cerámicas deben de estar secas. No se recomienda su humidificación con agua.

Para baldosas de grandes formatos se recomienda el sistema de capa fina con doble encolado que consiste en la aplicación de una capa del material de agarre en la superficie o soporte y también en el reverso de la baldosa a instalar. Em ambos casos el material de agarre debe de estar distribuido uniformemente por toda la superficie.

Para asegurar el encolado completo de la baldosa, golpear o presionar la superficie con una maza de goma blanca, nunca de color negro o gris.

Se recomienda el uso de crucetas separadoras autonivelantes para evitar posibles desniveles de las baldosas, sobre todo en la colocación trabada y de grandes formatos. Apretar con la tenaza sin superar el punto de rotura de esta. Antes de utilizar el sistema de crucetas autonivelantes, se recomienda comprobar que no dañen la superficie de la baldosa cerámicas, sobres todo en baldosas con relieve o rectificadas.

Las juntas de colocación se deben de elegir en función del tipo y formato de la baldosa, sus características dimensionales o de dilatación, etc. No se recomienda la colocación sin junta. La norma UNE 138002 recomienda juntas de colocación mínimas de 1.5mm en espacios interiores y 5mm en espacios exteriores.

Para baldosas cerámicas con precorte se recomienda dejar una junta de separación de 1,5 mm en correspondencia con el ancho del precorte y una vez instaladas no observar ninguna diferencia entre el precorte y la junta para que estéticamente se observe una superficie homogénea entre cada pieza. Antes de aplicar el material de rejunte asegúrese de que los precortes estén limpios y secos. Una vez aplicado, dejar secar bien y limpiar los restos con una esponja empapada en agua.

Selección del material de rejuntado en base a la norma UNE 138002:

AMBIENTE DE DESTINO DEL REVESTIMIENTO CERÁMICO	
Condiciones de uso doméstico en recintos secos	CG1
Condiciones de uso doméstico en recintos húmedos	CG2W
Pavimentos y revestimientos exteriores	CG2WA
Condiciones que requieran estanquidad al agua y al vapor	RG
Condiciones de inmersión (piscinas, spa, balnearios...) con tratamiento de agua clorada	CG2WA/RG
Condiciones de inmersión (piscinas, spa, balnearios...) de elevada exigencia o con tratamiento de electrolisis salina o agua de mar	RG
Condiciones de altas exigencias mecánicas y/o químicas	RG
Condiciones de usos alimentarios y/o sanitarios	RG

En pavimentos, proceder al rejuntado de las baldosas 48 horas después de su instalación. En revestimientos, tras 24 horas. Antes del rejuntado asegurarse de que las juntas se encuentren perfectamente limpias.

Retirar el material de rejunte sobrante inmediatamente con la ayuda de una esponja humedecida con agua. No dejar secar el material para evitar problemas de limpieza debidos al endurecimiento del material.

Una vez finaliza la colocación del material y, mientras dura la obra, proteger la superficie de las piezas para evitar que se dañe la superficie.

# CLEANING

## limpieza

### INSTANT REMOVAL OF FRESH GROUT RESIDUES

Once tiles have been grouted and given an initial clean with a moist sponge, it is possible to leave the surface absolutely spotless, with no grout haze. By using INSTANT REMOVER (for cement-based grout) or EPOXY PRO (for epoxy grout) by FILA, pristine surfaces that comply with the UNE 138002:2017 standard can be achieved, the same day that they are grouted.

Both INSTANT solutions are fast and foam-free, they don't need rinsing, and they don't discolour the joints.

They are very simple to use. Once the tiles have been grouted and given an initial clean with a moist sponge, spray INSTANT REMOVER (or EXPOXY PRO in the case of epoxy joints) onto the tiled surface and leave it to act for 1 to 2 minutes. Then wipe the surface with a moist sponge or soft cloth.

### CLEANING NEWLY-LAID TILED SURFACES

After walls or floors have been tiled, it is important to give the surface a thorough clean to remove grout residues and building dirt. A slightly acidic product, such as FILA DETERDEK PRO or FABER CEMENT REMOVER, should be used which does not release toxic fumes, harm users, or damage the tiles or tile joints. In the case of tiles laid with an epoxy or resinous grout, the surface should be cleaned with a detergent specially for epoxy materials, such as FILA CR10 or FABER EPOXY CLEANER.

TYPE OF INCRUSTED DIRT	PRODUCT BY FABER	PRODUCT BY FILA
Light organic everyday dirt	FLOOR CLEANER	CLEANER PRO
Heavy organic dirt	DEEP DEGREASER / TILE CLEANER	
Ink, marker pen, plastic paint	DEEP DEGREASER	PS87 PRO
Detergent, soap or wax remains		
Fat, grease, oil, soft drinks, food and sauce	DEEP DEGREASER/TILE CLEANER	
Rubber, tyres		
Epoxy grout residues	EPOXY CLEANER	CR10
Cementitious grout residues, saltpeter	CEMENT REMOVER	DETERDEK PRO-PHZERO
Limescale		
Metal scratches	TILE CLEANER GEL	
Rust	DETERDEK	DETERDEK-NORUST
Graffiti	GRAFITTI REMOVER	NOPAINT STAR
Acrylic, alkyd & nitrosynthetic spray paint	GRAFITTI REMOVER / KIT SILI-GONE	
Green plant stains, algae, moss, lichen	DEEP DEGREASER / COLOURED STAIN REMOVER	ALGACID
Outdoor black mould		
Silicon & glue residues	KIT SILI-GONE	
Foam & polyurethane residues	EPOXY CLEANER	ZERO SIL
Marks made by adhesive tape or suction cups	SOLVENT STRIPPER	
Candlewax, tree resin	DEEP DEGREASER	
Dirty tile joints	GROUT CLEANER	FUGANET

### EVERYDAY CARE

Ordinary Cleaning:

To clean the floor well, use a neutral detergent with a strong cleaning power, like FILA CLEANER PRO or FABER FLOOR CLEANER or SAN-X FLOOR, which is able to remove layers of organic dirt without leaving a cloudy film.

Extraordinary Cleaning:

To remove strongly incrustated layers of organic dirt, FILA PS87 PRO or FABER TILE CLEANER or DEEP DEGREASER (Polished floors) cleaner should be used to give the surface a thorough clean.

Dilute one part of the product in up to 10 parts of water, depending on how dirty the surface is, and leave it to act for 5 minutes. Then rub the patches of dirt with a brush, remove any dirt residues (preferably with a vacuum cleaner for liquids), and rinse the surface with plenty of water.

There are many other types of incrustated dirt. The following table shows the right product by FILA for each kind of dirt.

### LIMPIEZA INSTANTANEA DE RESIDUOS FRESCOS DE COLOCACIÓN

Una vez rejuntado y justo después de la primera limpieza con esponja húmeda, es posible dejar el material ya completamente limpio, evitando el posterior "empañado".

Los productos de la marca FILA INSTANT REMOVER (para junta cementosa) y EPOXY PRO (para junta epoxi) permiten una colocación completa, impecable y conforme a la normativa UNE 138002:2017 en el mismo día del rejuntado.

Las soluciones INSTANT son rápidas, no crean espuma, no necesitan aclarado y no decoloran las juntas.

El procedimiento a seguir es sencillo, una vez rejuntado el material y realizable la primera limpieza con esponja húmeda, se pulveriza INSTANT REMOVER (EXPOXI PRO en junta epoxi) sobre la superficie cerámica, y se deja actuar durante 1-2 minutos. Después de este tiempo, se pasa una esponja humedecida o paño suave.

### LIMPIEZA DE FINAL DE OBRA

Después de la colocación es fundamental realizar una buena limpieza con el fin de eliminar residuos de junta y en general suciedad de la obra. Para esta operación recomendamos el empleo de un detergente de acción ligeramente acida que no despidan humos tóxicos y respete las juntas, el material y el usuario, como FILA DETERDEK PRO y FABER CEMENT REMOVER. En el caso de material colocado con junta epoxi o en base resina, se aconseja realizar la limpieza final de obra con un limpiador específico de residuos epoxi, como FILA CR10 y FABER EPOXY CLEANER.

### LIMPIEZA DE MANTENIMIENTO

Limpieza Ordinaria:

Para un buen mantenimiento del pavimento se aconseja el empleo de un detergente neutro y con alto poder limpiador como FILA CLEANER PRO y FABER FLOOR CLEANER o SAN-X FLOOR que no deja residuos ni empañados, por lo que elimina las capas de suciedad orgánica.

Limpieza Extraordinaria:

Para eliminar capas de suciedad orgánica intensa y acumulada en el tiempo, se recomienda realizar una limpieza profunda con detergente FILA PS87 PRO y FABER TILE CLEANER o DEEP DEGREASER (pavimentos pulidos).

El procedimiento consiste en diluir una parte del producto en hasta 10 partes de agua, según el nivel de suciedad, y dejar actuar unos 5 minutos, frotar con cepillo, recoger residuos (ideal con un aspirador de líquidos), y aclarar con abundante agua.

Existen otros muchos tipos de suciedad incrustada, en el siguiente esquema, se especifican los diferentes productos FILA y FABER recomendados, en función del tipo de suciedad a tratar.

TIPO DE SUCIEDAD INCRUSTADA	SOLUCIÓN FABER	SOLUCIÓN FILA
Suciedad orgánica ligera (diaria)	FLOOR CLEANER	CLEANER PRO
Suciedad orgánica intensa	DEEP DEGREASER / TILE CLEANER	
Grasa, aceite, refrescos, comidas y salsas	DEEP DEGREASER	PS87 PRO
Goma, neumáticos		
Tintes, rotulador, pintura plástica	DEEP DEGREASER/TILE CLEANER	
Residuos de detergentes, jabones y ceras		
Residuos junta epoxi	EPOXY CLEANER	CR10
Residuos junta cementosa, salitre	CEMENT REMOVER	DETERDEK PRO-PHZERO
Residuos calcáreos		
Rayas de metales	TILE CLEANER GEL	
Óxidos	DETERDEK	DETERDEK-NORUST
Pintadas de grafitis	GRAFITTI REMOVER	NOPAINT STAR
Spay acrílicos, alquídicos, y nitrosintéticos	GRAFITTI REMOVER / KIT SILI-GONE	
Verdín, algas, musgos, líquenes	DEEP DEGREASER / COLOURED STAIN REMOVER	ALGACID
Ennegrecidos exteriores		
Residuos de silicona y pegamentos	KIT SILI-GONE	
Residuos espuma y poliuretano	EPOXY CLEANER	ZERO SIL
Residuos cinta adhesiva, cercos de ventosas	SOLVENT STRIPPER	
Cera de vela, resina de árboles	DEEP DEGREASER	
Suciedad en la junta	GROUT CLEANER	FUGANET



# ALPHABETICAL INDEX

## índice alfabético

Item Articulo	Ref.	Price Tarifa	Size Formato (cm.)	Size Formato (in.)	Page Pág.
<b>A</b> ARTE CLOUD /75,5X151/EP	34695	M-58	75,5X151	29,7x59,5	24
ARTE CLOUD AS/60X120/C/R	34689	M-91	60X120	23,6x47,2	24
ARTE CLOUD AS/75,5X151/C/R	34692	M-92	75,5X151	29,7x59,5	24
ARTE CLOUD SP/100X100X,8/R	41417	M-79	100X100	39,4x39,4	24
ARTE CLOUD SP/100X180/R	34710	M-94	100X180	39,4x70,9	24
ARTE CLOUD SP/100X275/R	34683	M-90	100X275	39,4x108,3	24
ARTE CLOUD/100X100X2/A/R	34705	M-113	100X100	39,4x39,4	24
ARTE CLOUD/50X100X2/A/R	35564	M-115	50X100	19,7x59,4	24
ARTE DESERT AS/60X120/C/R	34688	M-91	60X120	23,6x47,2	24
ARTE DESERT AS/75,5X151/C/R	34691	M-92	75,5X151	29,7x59,5	24
ARTE DESERT SP/100X100X,8/R	41423	M-79	100X100	39,4x39,4	24
ARTE DESERT SP/100X180/R	34712	M-94	100X180	39,4x70,9	24
ARTE DESERT SP/100X275/R	34682	M-90	100X275	39,4x108,3	24
ARTE DESERT/100X100X2/A/R	34706	M-113	100X100	39,4x39,4	24
ARTE DESERT/50X100X2/A/R	35566	M-115	50X100	19,7x59,4	24
ARTE DESERT/75,5X151/EP	34694	M-58	75,5X151	29,7x59,5	24
ARTE MOCHA AS/60X120/C/R	34690	M-91	60X120	23,6x47,2	24
ARTE MOCHA AS/75,5X151/C/R	34693	M-92	75,5X151	29,7x59,5	24
ARTE MOCHA SP/100X100X,8/R	41422	M-79	100X100	39,4x39,4	24
ARTE MOCHA SP/100X180/R	34711	M-94	100X180	39,4x70,9	24
ARTE MOCHA SP/100X275/R	34684	M-90	100X275	39,4x108,3	24
ARTE MOCHA/75,5X151/EP	34696	M-58	75,5X151	29,7x59,5	24
ARTIC WHITE ST/100X180/R	40736	M-94	100X180	39,4x70,9	36
ARTIC WHITE ST/100X275/R	40745	M-100	100X275	40x109	36
ARTIC WHITE/100X275/PST	40860	M-117	100X275	40x109	36
<b>B</b> BLOOM KALLUA/24X151X0,9/A/R	41731	M-112	24X151	9,4x59,4	44
BLOOM KALLUA SP/24X151X0,9/R	41727	M-104	24X151	9,4x59,4	44
BLOOM KALLUA DECOR SP/33,3X100/R	41794	M-97	33,3X100	13,1x39,4	44
BLOOM HONEY/24X151X0,9/A/R	41730	M-112	24X151	9,4x59,4	44
BLOOM HONEY SP/24X151X0,9/R	41726	M-104	24X151	9,4x59,4	44
BLOOM HONEY DECOR SP/33,3X100/R	41793	M-97	33,3X100	13,1x39,4	44
BLOOM DUNE/24X151X0,9/A/R	41732	M-112	24X151	9,4x59,4	44
BLOOM DUNE SP/24X151X0,9/R	41728	M-104	24X151	9,4x59,4	44
BLOOM COGNAC/24X151X0,9/A/R	41733	M-112	24X151	9,4x59,4	44
BLOOM COGNAC SP/24X151X0,9/R	41729	M-104	24X151	9,4x59,4	44
BM CALACATTA EXTRA GOLD A NT/100X275/6	28448	M-100	100X275	40x109	332
BM CALACATTA EXTRA GOLD A/100X275/P	27943	M-88	100X275	40x109	332
BM CALACATTA EXTRA GOLD B NT/100X275/6	28449	M-100	100X275	40x109	332
BM CALACATTA EXTRA GOLD B/100X275/P	27944	M-88	100X275	40x109	332
BM CALACATTA EXTRA WHITE A NT/100X275/6	29370	M-100	100X275	40x109	332
BM CALACATTA EXTRA WHITE A/100X275/P	27852	M-88	100X275	40x109	332
BM CALACATTA EXTRA WHITE B NT/100X275/6	29371	M-100	100X275	40x109	332
BM CALACATTA EXTRA WHITE B/100X275/P	27853	M-88	100X275	40x109	332
BM OROBICO A/75,5X151/EP	27339	M-86	75,5X151	29,7x59,5	332
BM OROBICO A/75,5X151X0,9/EP	38774	M-86	75,5X151	29,7x59,5	332
BM OROBICO B/75,5X151/EP	27340	M-86	75,5X151	29,7x59,5	332
BM OROBICO B/75,5X151X0,9/EP	38800	M-86	75,5X151	29,7x59,5	332
<b>C</b> CALACATTA EXTRA GOLD NT/100X275/R	36867	M-95	100X275	40x109	54
CALACATTA EXTRA GOLD/100X275/P	36868	M-87	100X275	40x109	54
CALACATTA EXTRA WHITE NT/100X100X,8/R	41886	M-79	100X100	39,4x39,4	54
CALACATTA EXTRA WHITE NT/100X275/R	36871	M-95	100X275	40x109	54
CALACATTA EXTRA WHITE/100X275/P	36874	M-87	100X275	40x109	54
CHICAGO CLOUD /100X100X2/A/R	36389	M-113	100X100	39,4x39,4	60
CHICAGO CLOUD /50X100X2/A/R	36803	M-115	50X100	20x40	60
CHICAGO CLOUD NT/60X120/R	31767	M-101	60X120	23,6x47,2	60
CHICAGO CLOUD SP/100X100X,8/R	41413	M-79	100X100	39,4x39,4	60
CHICAGO CLOUD SP/100X100X,8/A/R	43267	M-80	100X100	39,4x39,4	60
CHICAGO CLOUD SP/100X180/R	31758	M-94	100X180	39,4x70,9	60
CHICAGO CLOUD SP/100X275/R	35936	M-90	100X275	40x109	60
CHICAGO MOCHA /100X100X2/A/R	36390	M-113	100X100	39,4x39,4	60
CHICAGO MOCHA /50X100X2/A/R	36804	M-115	50X100	20x40	60
CHICAGO MOCHA NT/60X120/R	31821	M-101	60X120	23,6x47,2	60
CHICAGO MOCHA SP/100X100X,8/R	41416	M-79	100X100	39,4x39,4	60

Item Articulo	Ref.	Price Tarifa	Size Formato (cm.)	Size Formato (in.)	Page Pág.
CHICAGO MOCHA SP/100X180/R	31820	M-94	100X180	39,4x70,9	60
CHICAGO MOCHA SP/100X275/R	36619	M-90	100X275	40x109	60
CHICAGO ROAD /100X100X2/A/R	36392	M-113	100X100	39,4x39,4	60
CHICAGO ROAD /50X100X2/A/R	36806	M-115	50X100	20x40	60
CHICAGO ROAD NT/60X120/R	31769	M-101	60X120	23,6x47,2	60
CHICAGO ROAD SP/100X100X,8/R	42522	M-79	100X100	39,4x39,4	60
CHICAGO ROAD SP/100X180/R	31759	M-94	100X180	39,4x70,9	60
CHICAGO ROAD SP/100X275/R	36618	M-90	100X275	40x109	60
<b>D</b> DAHLIA WHITE DECOR SP/33,3X100/R	39501	M-97	33,3X100	13,1x39,4	72
DAHLIA WHITE NT/75,5X151X0,9/C/R	39495	M-103	75,5X151	29,7x59,5	72
DAHLIA WHITE SP/100X100X,8/R	41431	M-79	100X100	39,4x39,4	72
DAHLIA WHITE SP/100X180/R	39499	M-94	100X180	39,4x70,9	72
DAHLIA WHITE SP/100X275/R	39496	M-100	100X275	40x109	72
DAHLIA WHITE SP/33,3X100/R	39500	M-96	33,3X100	13,1x39,4	72
DAHLIA WHITE/100X275/PS	39497	M-117	100X275	40x109	72
DAHLIA WHITE/75,5X151/EP	40174	M-58	75,5X151	29,7x59,5	72
DAHLIA WHITE/75,5X151X0,9/EP	39494	M-58	75,5X151	29,7x59,5	72
D.ARTE CLOUD AS MOSAIC/16T/30X30	34885	U36	30X30	11,8x11,8	24
D.ARTE CLOUD HORIZON/30X60	34896	U66	30X60	11,8x23,6	24
D.ARTE CLOUD/DESERT/MOCHA MIX/30X30	34888	U51	30X30	11,8x11,8	24
D.ARTE DESERT AS MOSAIC/16T/30X30	34886	U36	30X30	11,8x11,8	24
D.ARTE DESERT HORIZON/30X60	34902	U66	30X60	11,8x23,6	24
D.ARTE MOCHA AS MOSAIC/16T/30X30	34887	U36	30X30	11,8x11,8	24
D.ARTE MOCHA HORIZON/30X60	34903	U66	30X60	11,8x23,6	24
D.CHICAGO CLOUD GEO SP/25X25	32195	U58	25X25	9,8x9,8	60
D.CHICAGO CLOUD NT MOSAIC/16T/30X30	32200	U36	30X30	11,8x11,8	60
D.CHICAGO W/KALLUA/MOCHA MIX SP/30X30	32072	U55	30X30	11,8x11,8	60
D.CHICAGO MOCHA NT MOSAIC/16T/30X30	32202	U36	30X30	11,8x11,8	60
D.CHICAGO ROAD GEO SP/25X25	32196	U58	25X25	9,8x9,8	60
D.CHICAGO ROAD NT MOSAIC/16T/30X30	32201	U36	30X30	11,8x11,8	60
D.DREAMY CLOUD ARROW/30X30/AS	30371	U64	30X30	11,8x11,8	84
D.DREAMY CLOUD ARROW/30X30/EP	30375	U64	30X30	11,8x11,8	84
D.DREAMY CLOUD TRIANGLE/29X29/AS	35285	U58	29X29	11,4x11,4	84
D.DREAMY DESERT ARROW/30X30/AS	30372	U64	30X30	11,8x11,8	84
D.DREAMY DESERT ARROW/30X30/EP	30376	U64	30X30	11,8x11,8	84
D.DREAMY DESERT TRIANGLE/29X29/AS	35286	U58	29X29	11,4x11,4	84
D.DREAMY MOCHA ARROW/30X30/AS	30373	U64	30X30	11,8x11,8	84
D.DREAMY MOCHA ARROW/30X30/EP	30378	U64	30X30	11,8x11,8	84
D.DREAMY ROAD ARROW/30X30/AS	30374	U64	30X30	11,8x11,8	84
D.DREAMY ROAD ARROW/30X30/EP	30377	U64	30X30	11,8x11,8	84
D.DUAL TRIANGLE SP/29X29	32070	U53	29X29	11,4x11,4	94
D.DUAL WHITE/PORTO CHEVRON NT/30X21,9	32076	U55	30X21,9	11,8x8,6	94
D.DUAL WHITE/PORTO CHEVRON/30X21,9/EP	32077	U55	30X21,9	11,8x8,6	94
D.DUAL/KALLUA/MOCHA MIX NT/30X30	32072	U55	30X30	11,8x11,8	94
D.GROW HONEY ARR 1/SP/9,6X44,6	31180	U51	9,6X44,9	5,9x13,6	116
D.GROW HONEY ARR 2/SP/9,6X44,9	31201	U51	9,6X44,9	5,9x13,6	116
D.GROW HONEY TANGRAM SP/30X30	31172	U53	30X30	11,8x11,8	116
D.GROW HONEY TRIANGLE SP/29X29	31297	U58	29X29	11,4x11,4	116
D.GROW KALLUA ARR 1/SP/9,6X44,9	31303	U51	9,6X44,9	5,9x13,6	116
D.GROW KALLUA ARR 2/SP/9,6X44,9	31304	U51	9,6X44,9	5,9x13,6	116
D.GROW KALLUA TANGRAM SP/30X30	31306	U53	30X30	11,8x11,8	116
D.GROW KALLUA TRIANGLE/29X29	31298	U58	29X29	11,4x11,4	116
D.GROW MAPLE ARR 1/SP/9,6X44,9	31181	U51	9,6X44,9	5,9x13,6	116
D.GROW MAPLE ARR 2/SP/9,6X44,9	31202	U51	9,6X44,9	5,9x13,6	116
D.GROW MAPLE TANGRAM SP/30X30	31173	U53	30X30	11,8x11,8	116
D.GROW MAPLE TRIANGLE/29X29	31299	U58	29X29	11,4x11,4	116
D.GROW PORTO ARR 1/SP/9,6X44,9	31182	U51	9,6X44,9	5,9x13,6	116
D.GROW PORTO ARR 2/SP/9,6X44,9	31204	U51	9,6X44,9	5,9x13,6	116
D.GROW PORTO TANGRAM SP/30X30	31174	U53	30X30	11,8x11,8	116
D.GROW PORTO TRIANGLE/29X29	31300	U58	29X29	11,4x11,4	116
D.GROW TAUPE ARR 1/SP/9,6X44,9	31183	U51	9,6X44,9	5,9x13,6	116
D.GROW TAUPE ARR 2/SP/9,6X44,9	31203	U51	9,6X44,9	5,9x13,6	116
D.GROW TAUPE TANGRAM SP/30X30	31175	U53	30X30	11,8x11,8	116

Item Articulo	Ref.	Price Tarifa	Size Formato (cm.)	Size Formato (in.)	Page Pág.
D.GROW TAUPE TRIANGLE/29X29	31301	U58	29X29	11,4x11,4	116
D.HAUTE WHITE TRIANGLE SP/29X29	31149	U55	29X29	11,4x11,4	130
D.HAUTE WHITE/DOLPHIN MIX/30X30	31148	U51	30X30	11,8x11,8	130
D.HAUTE WHITE/KALLUA CHEVRON SP/30X21,9	31155	U51	30X21,9	11,8x8,6	130
D.HAUTE WHITE/KALLUA CHEVRON/30X21,9/EP	31152	U51	30X21,9	11,8x8,6	130
D.HAUTE WHITE/TAUPE CHEVRON SP/30X21,9	31154	U51	30X21,9	11,8x8,6	130
D.HAUTE WHITE/TAUPE CHEVRON/30X21,9/EP	31151	U51	30X21,9	11,8x8,6	130
D.MAINSTONE CLOUD TRIANGLE/29X29/NT	35287	U58	29X29	11,4x11,4	170
D.MAINSTONE DOLPHIN TRIANGLE/29X29/NT	35288	U58	29X29	11,4x11,4	170
D.MAINSTONE MIX TANGRAM NT/30X30/C	27884	U53	30X30	11,8x11,8	170
D.MAINSTONE MOON TRIANGLE/29X29/NT	35289	U58	29X29	11,4x11,4	170
D.MAINSTONE OAT TRIANGLE/29X29/NT	35309	U58	29X29	11,4x11,4	170
D.PRALINE GOLD/HONEY ARR.1/14,6X51/EP	34892	U51	14,6X51	5,7x20,1	230
D.PRALINE GOLD/HONEY ARR.1/14,6X51/SP	34894	U51	14,6X51	5,7x20,1	230
D.PRALINE GOLD/HONEY ARR.2/14,6X51/EP	34893	U51	14,6X51	5,7x20,1	230
D.PRALINE GOLD/HONEY ARR.2/14,6X51/SP	34895	U51	14,6X51	5,7x20,1	230
D.PRALINE GOLD/KALLUA MIX/30X30	34889	U51	30X30	11,8x11,8	230
D.ROYAL BROWN MOSAIC SP/30X30/C/R	43042	U-38	30X30	11,8x11,8	238
D.ROYAL BROWN MURO SP/30X30/C/R	43047	U-43	30X30	11,8x11,8	238
D.SERENE CLOUD MOSAIC SP/30X30/C/R	43043	U-38	30X30	11,8x11,8	246
D.SERENE CLOUD MURO SP/30X30/C/R	43048	U-43	30X30	11,8x11,8	246
D.SERENE SAND MOSAIC SP/30X30/C/R	43044	U-38	30X30	11,8x11,8	246
D.SERENE SAND MURO SP/30X30/C/R	43049	U-43	30X30	11,8x11,8	246
D.STROND CLOUD MOSAIC SP/30X30	33090	U36	30X30	11,8x11,8	258
D.STROND CLOUD/GROW KALLUA MIX/30X30	33219	U55	30X30	11,8x11,8	258
D.STROND DOLPHIN MOSAIC SP/30X30	33091	U36	30X30	11,8x11,8	258
D.STROND DOLPHIN/GROW HAZEL MIX/30X30	33221	U55	30X30	11,8x11,8	258
D.STROND OAT MOSAIC SP/30X30	33092	U36	30X30	11,8x11,8	258
D.STROND OAT/GROW HONEY MIX/30X30	33220	U55	30X30	11,8x11,8	258
D.SUBLIME ICEBERG SP TRIANGLE/29X29	36861	U53	29X29	11,4x11,4	270
D.SUBLIME THUNDER SP TRIANGLE/29X29	36862	U53			

# ALPHABETICAL INDEX

## índice alfabético

Item Articulo	Ref.	Price Tarifa	Size Formato (cm.)	Size Formato (in.)	Page Pág.
LINEN DESERT WALL DECOR SP/60X120X1,2/C/R	42977	M-11	60X120	23,6x47,2	144
LINEN DESERT/100X100X0,8/A/R	41144	M-80	100X100	39,4x39,4	144
LINEN DESERT/120X120X0,9/A/R	40781	M-72	120X120	48x48	144
LINEN MOCHA 4D/100X100X2/A/R	37559	M-113	100X100	39,4x39,4	144
LINEN MOCHA AS/60X120X0,9/C/R	37732	M-91	60X120	24x48	144
LINEN MOCHA AS/75,5X151X0,9/C/R	37743	M-92	75,5X151	29,7x59,5	144
LINEN MOCHA AS/90X90X0,9/C/R	40145	M-81	90X90	35,4x35,4	144
LINEN MOCHA SP/60X120X0,9/C/R	43266	M-101	60X120	23,6x47,2	144
LINEN MOCHA SP/100X100X0,8/R	41176	M-79	100X100	39,4x39,4	144
LINEN MOCHA SP/100X180/C/R	37580	M-94	100X180	39,4x39,4	144
LINEN MOCHA SP/100X275/C/R	38037	M-90	100X275	40x109	144
LUMIERE WHITE/100X275/PST	41756	M-117	100X275	40x109	158
LUMIERE WHITE/75,5X151/EP	41725	M-58	75,5X151	29,7x59,5	158
LUMIERE WHITE/60X120/EP	41722	M-40	60X120	23,6x47,2	158
LUMIERE WHITE SP/100X275/R	41755	M-100	100X275	40x109	158
LUMIERE WHITE SP/100X180/R	41734	M-94	100X180	39,4x70,9	158
LUMIERE WHITE SP/100X100X0,8/R	41741	M-79	100X100	39,4x39,4	158
LUMIERE WHITE SP/33,3X100/R	41758	M-96	33,3X100	13,1x39,4	158
LUMIERE WHITE NT/120X120X0,9/R	41792	M-71	120X120	47,2x47,2	158
LUMIERE WHITE NT/75,5X151X0,9/C/R	41724	M-103	75,5X151	29,7x59,5	158
LUMIERE WHITE NT/60X120X0,9/C/R	41723	M-101	60X120	23,6x47,2	158
LUMIERE WHITE DECOR ST/100X275/R	41757	M-85	100X275	40x109	158
LUMIERE WHITE DECOR SP/33,3X100/R	41759	M-97	33,3X100	13,1x39,4	158
<b>M</b> MAINSTONE CLOUD NT/60X120/C/R	38976	M-66	60X120	23,6x47,2	170
MAINSTONE CLOUD NT/90X90/C/R	38390	M-68	90X90	35,4x35,4	170
MAINSTONE CLOUD/90X90/A/R	39025	M-81	90X90	35,4x35,4	170
MAINSTONE OAT NT/60X120/C/R	38979	M-66	60X120	23,6x47,2	170
MAINSTONE OAT NT/90X90/C/R	39024	M-68	90X90	35,4x35,4	170
MAINSTONE OAT/90X90/A/R	39360	M-81	90X90	35,4x35,4	170
MATCHA GREEN DECOR SP/33,3X100/R	37877	M-97	33,3X100	13,1x39,4	176
MATCHA GREEN NT/75,5X151/C/R	37740	M-103	75,5X151	29,7x59,5	176
MATCHA GREEN SP/100X100X0,8/R	41437	M-79	100X100	39,4x39,4	176
MATCHA GREEN SP/100X180/R	38033	M-94	100X180	39,4x70,9	176
MATCHA GREEN SP/100X275/R	38038	M-100	100X275	40x109	176
MATCHA GREEN SP/33,3X100/R	37878	M-96	33,3X100	13,1x39,4	176
MATCHA GREEN/100X275/P	38040	M-87	100X275	40x109	176
MATCHA GREEN/75,5X151/EP	37729	M-58	75,5X151	29,7x59,5	176
MATCHA GREEN/75,5X151X0,9/EP	39228	M-58	75,5X151	29,7x59,5	176
<b>N</b> NOVA GREY NT/75,5X151X0,9/C/R	40050	M-103	75,5X151	29,7x59,5	186
NOVA GREY SP/100X100/R	38032	M-93	100X100	39,4x39,4	186
NOVA GREY SP/100X180/R	38034	M-94	100X180	39,4x70,9	186
NOVA GREY SP/100X275/R	38039	M-95	100X275	40x109	186
NOVA GREY/100X275/PS	38041	M-117	100X275	40x109	186
NOVA GREY/75,5X151/EP	37728	M-58	75,5X151	29,7x59,5	186
<b>O</b> OROBICO DARK/60X120/EP	27335	M-73	60X120	23,6x47,2	194
OROBICO DARK/75,5X151/EP	27338	M-74	75,5X151	29,7x59,5	194
OROBICO LIGHT/60X120/EP	27336	M-73	60X120	23,6x47,2	194
OROBICO LIGHT/75,5X151/EP	27337	M-74	75,5X151	29,7x59,5	194
OLD EBONY AS/24X151X0,9/C/R	38044	M-104	24X151	9,4x59,4	202
OLD GREIGE AS/24X151X0,9/C/R	37775	M-104	24X151	9,4x59,4	202
OLD HONEY AS/24X151X0,9/C/R	37777	M-104	24X151	9,4x59,4	202
OLD HONEY PORTO SP/33,3X100/R	37880	M-97	33,3X100	13,1x39,4	202
OLD KALUA AS/24X151X0,9/C/R	37778	M-104	24X151	9,4x59,4	202
OLD KALUA EBONY SP/33,3X100/R	37879	M-97	33,3X100	13,1x39,4	202
OLD KALUA SP/100X275/R	40741	M-90	100X275	40x109	202
OLD PORTO AS/24X151X0,9/C/R	37779	M-104	24X151	9,4x59,4	202
OLD TAUPE AS/24X151X0,9/C/R	37776	M-104	24X151	9,4x59,4	202
<b>P</b> PIEMONTE CLOUD 4D/100X100X2/A/R	40737	M-113	100X100	39,4x39,4	216
PIEMONTE CLOUD DECOR ST/100X275/R	40953	M-100	100X275	40x109	216
PIEMONTE CLOUD SP/100X100X0,8/R	40724	M-79	100X100	39,4x39,4	216
PIEMONTE CLOUD SP/100X180/R	40731	M-94	100X180	39,4x70,9	216
PIEMONTE CLOUD SP/100X275/R	40744	M-95	100X275	40x109	216
PIEMONTE CLOUD WALL SP/60X120X0,9/C/R	42972	M-118	60X120	23,6x47,2	216

Item Articulo	Ref.	Price Tarifa	Size Formato (cm.)	Size Formato (in.)	Page Pág.
PIEMONTE CLOUD WALL DEC SP/60X120X0,9/C/R	42978	M-119	60X120	23,6x47,2	216
PIEMONTE CLOUD/100X100X0,8/A/R	40726	M-80	100X100	39,4x39,4	216
PIEMONTE SAND 4D/100X100X2/A/R	40738	M-113	100X100	39,4x39,4	216
PIEMONTE SAND DECOR ST/100X275/R	40954	M-100	100X275	40x109	216
PIEMONTE SAND SP/100X100X0,8/R	40723	M-79	100X100	39,4x39,4	216
PIEMONTE SAND SP/100X180/R	40730	M-94	100X180	39,4x70,9	216
PIEMONTE SAND SP/100X275/R	40742	M-95	100X275	40x109	216
PIEMONTE SAND WALL SP/60X120X0,9/C/R	42973	M-118	60X120	23,6x47,2	216
PIEMONTE SAND WALL DEC SP/60X120X1,2/C/R	42979	M-119	60X120	23,6x47,2	216
PIEMONTE SAND/100X100X0,8/A/R	40728	M-80	100X100	39,4x39,4	216
PIEMONTE TAUPE DECOR ST/100X275/R	40955	M-100	100X275	40x109	216
PIEMONTE TAUPE SP/100X100X0,8/R	40725	M-79	100X100	39,4x39,4	216
PIEMONTE TAUPE SP/100X180/R	40732	M-94	100X180	39,4x70,9	216
PIEMONTE TAUPE SP/100X275/R	40743	M-95	100X275	40x109	216
PRALINE GOLD SP/100X100X0,8/R	42745	M-79	100X100	39,4x39,4	230
PRALINE GOLD SP/100X180/R	34674	M-94	100X180	39,4x70,9	230
PRALINE GOLD SP/100X275/R	34681	M-100	100X275	39,4x108,3	230
PRALINE GOLD NT/60X120/R	34669	M-101	60X120	23,6x47,2	230
PRALINE GOLD NT/75,5X151/R	34671	M-103	75,5X151	29,7x59,5	230
PRALINE GOLD/100X180/P	34675	M-76	100X180	39,4x70,9	230
PRALINE GOLD/60X120/EP	34670	M-40	60X120	23,6x47,2	230
PRALINE GOLD/75,5X151/EP	34672	M-58	75,5X151	29,7x59,5	230
<b>R</b> ROYAL BROWN DECOR ST/100X275/R	42905	M-114	100X275	40x109	238
ROYAL BROWN SP/100X100X0,8/R	42818	M-79	100X100	39,4x39,4	238
ROYAL BROWN SP/100X180/R	42912	M-84	100X180	39,4x70,9	238
ROYAL BROWN SP/120X120X0,9/R	42691	M-71	120X120	47,2x47,2	238
ROYAL BROWN SP/60X120X0,9/C/R	42792	M-101	60X120	23,6x47,2	238
ROYAL BROWN ST/100X275/R	42904	M-85	100X275	40x109	238
ROYAL BROWN/100X100X0,8/A/R	42819	M-80	100X100	39,4x39,4	238
<b>S</b> SERENE CLOUD DECOR ST/100X275/R	42901	M-114	100X275	40x109	246
SERENE CLOUD SP/100X100X0,8/R	42814	M-79	100X100	39,4x39,4	246
SERENE CLOUD SP/100X180/R	42910	M-84	100X180	39,4x70,9	246
SERENE CLOUD SP/120X120X0,9/R	42692	M-71	120X120	47,2x47,2	246
SERENE CLOUD SP/60X120X0,9/C/R	42790	M-101	60X120	23,6x47,2	246
SERENE CLOUD ST/100X275/R	42899	M-85	100X275	40x109	246
SERENE CLOUD WALL DEC SP/60X120X1,2/C/R	42974	M-119	60X120	23,6x47,2	246
SERENE CLOUD WALL SP/60X120X0,9/C/R	42968	M-118	60X120	23,6x47,2	246
SERENE CLOUD/100X100X0,8/A/R	42816	M-79	100X100	39,4x39,4	246
SERENE CLOUD/100X100X2/A/R	42834	M-113	100X100	39,4x39,4	246
SERENE CLOUD/120X120X0,9/A/R	42694	M-72	120X120	47,2x47,2	246
SERENE CLOUD/60X120X0,9/A/R	42794	M-101	60X120	23,6x47,2	246
SERENE SAND DECOR ST/100X275/R	42903	M-114	100X275	40x109	246
SERENE SAND SP/100X100X0,8/R	42815	M-84	100X100	39,4x39,4	246
SERENE SAND SP/100X180/R	42911	M-84	100X180	39,4x70,9	246
SERENE SAND SP/120X120X0,9/R	42693	M-71	120X120	47,2x47,2	246
SERENE SAND SP/60X120X0,9/C/R	42791	M-101	60X120	23,6x47,2	246
SERENE SAND ST/100X275/R	42902	M-85	100X275	40x109	246
SERENE SAND WALL DEC SP/60X120X1,2/C/R	42975	M-119	60X120	23,6x47,2	246
SERENE SAND WALL SP/60X120X0,9/C/R	42969	M-118	60X120	23,6x47,2	246
SERENE SAND/100X100X0,8/A/R	42817	M-79	100X100	39,4x39,4	246
SERENE SAND/100X100X2/A/R	42913	M-113	100X100	39,4x39,4	246
SERENE SAND/120X120X0,9/A/R	42695	M-72	120X120	47,2x47,2	246
SERENE SAND/60X120X0,9/A/R	42793	M-101	60X120	23,6x47,2	246
STROND CLOUD SP/100X180/R	32861	M-94	100X180	39,4x70,9	258
STROND CLOUD SP/100X275/R	36125	M-90	100X275	40x109	258
STROND CLOUD SP/60X120/R	32852	M-101	60X120	23,6x47,2	258
STROND CLOUD/100X100X0,8/A/R	42941	M-80	100X100	39,4x39,4	258
STROND CLOUD/100X100X2/A/R	32864	M-113	100X100	39,4x39,4	258
STROND DOLPHIN SP/100X100X0,8/R	42520	M-79	100X100	39,4x39,4	258
STROND DOLPHIN SP/100X180/R	32862	M-94	100X180	39,4x70,9	258
STROND DOLPHIN SP/100X275/R	36878	M-90	100X275	40x109	258
STROND DOLPHIN SP/60X120/R	32853	M-101	60X120	23,6x47,2	258
STROND DOLPHIN/100X100X2/A/R	32865	M-113	100X100	39,4x39,4	258

Item Articulo	Ref.	Price Tarifa	Size Formato (cm.)	Size Formato (in.)	Page Pág.
STROND OAT SP/100X100X0,8/R	42521	M-79	100X100	39,4x39,4	258
STROND OAT SP/100X180/R	32863	M-94	100X180	39,4x70,9	258
STROND OAT SP/100X260/R	36126	M-90	100X275	40x109	258
STROND OAT SP/60X120/R	32854	M-101	60X120	23,6x47,2	258
STROND OAT/100X100X2/A/R	32866	M-113	100X100	39,4x39,4	258
SUBLIME CLIFF SP/100X100X0,8/R	41425	M-79	100X100	39,4x39,4	270
SUBLIME CLIFF SP/100X180/R	36256	M-94	100X180	39,4x70,9	270
SUBLIME CLIFF SP/100X275/R	36266	M-100	100X275	39,4x108,3	270
SUBLIME CLIFF/100X275/P	36270	M-87	100X275	39,4x108,3	270
SUBLIME ICEBERG DECOR SP/33,3X100/R	36261	M-97	33,3X100	13,1x39,4	270
SUBLIME ICEBERG NT/60X120X0,9/C/R	38361	M-101	60X120	23,6x47,2	270
SUBLIME ICEBERG NT/75,5X151X0,9/C/R	39647	M-103	75,5X151	29,7x59,5	270
SUBLIME ICEBERG SP/100X100X0,8/R	41884	M-79	100X100	39,4x39,4	270
SUBLIME ICEBERG SP/100X180/R	36141	M-94	100X180	39,4x70,9	270
SUBLIME ICEBERG SP/100X275/R	36262	M-100	100X275	39,4x108,3	270
SUBLIME ICEBERG SP/33,3X100/R	36263	M-96	33,3X100	13,1x39,4	270
SUBLIME ICEBERG/100X275/P	36267	M-87	100X275	39,4x108,3	270
SUBLIME ICEBERG/60X120/EP	36192	M-40	60X120	23,6x47,2	270
SUBLIME ICEBERG/75,5X151/EP	36190	M-58	75,5X151	29,7x59,5	270
SUBLIME THUNDER DECOR SP/33,3X100/R	36271	M-97	33,3X100	13,1x39,4	270
SUBLIME THUNDER NT/60X120X0,9/C/R	38372	M-101	60X120	23,6x47,2	270
SUBLIME THUNDER NT/75,5X151/C/R	36247	M-103	75,5X151	29,7x59,5	270
SUBLIME THUNDER SP/100X100X0,8/R	41883	M-79	100X100	39,4x39,4	270
SUBLIME THUNDER SP/100X180/R	36257	M-94	100X180	39,4x70,9	270
SUBLIME THUNDER SP/100X275/R	36264	M-95	100X275	39,4x108,3	270
SUBLIME THUNDER SP/33,3X100/R	36272	M-96	33,3X100	13,1x39,4	270
SUBLIME THUNDER/100X275/P	36268	M-87	100X275	39,4x108,3	270
SUBLIME THUNDER/60X12					

# MUSEUM

Once ceramic tiles reach the end of their useful life, they are inert waste. For their proper management, they should be given to an authorized waste management body for recycling purposes.

All colours and hues appearing in this catalogue should be considered approximate, only in view of the printing processes involved. The rights of all contents (texts, photographs, drawings, designs, etc.) of this catalogue remain the property of PERONDA GROUP S.A. (or, failing that, they have the corresponding permissions of the owners). No part of this publication may be reproduced, stored in a retrieval system, or transmitted in any form or by any means, electronic, mechanical, photocopying, recording or otherwise, without the prior written permission of the copyright holders.

Paper made from fibers from responsibly managed forest.

Las baldosas cerámicas una vez que llegan al final de su vida útil son un residuo inerte, que para su correcta gestión debe ser entregado a un gestor autorizado de residuos, favoreciendo su reciclado.

Debido a los procesos de impresión, los colores que aparecen en este catálogo deben considerarse aproximados, y no exactos. Los derechos de todos los contenidos (textos, fotografías, dibujos, diseños etc) del presente catálogo son propiedad de PERONDA GROUP, S.A. (o en su defecto, cuentan con los correspondientes permisos y autorizaciones de sus titulares). No está permitida la reproducción total o parcial de esta publicación, ni su tratamiento informático, ni la transmisión de ninguna forma o por cualquier medio, ya sea electrónico, mecánico, por fotocopia, por registro u otros medios, sin el permiso previo y por escrito de los titulares del copyright.

Papel fabricado con fibras provenientes de bosques gestionados de forma responsable.

[www.museumsurfaces.com](http://www.museumsurfaces.com)



© PERONDA GROUP 2025

Av. Manuel Escobedo, 26  
12200 Onda (Castellón) Spain  
+34 964 602 012